

Food Packaging, Catering

Ouvrage de référence mars 2025

PACOVIS.CH



Sommaire



Gobelets et tasses — 3



Assiettes et bols — 23



Couverts et brochettes — 35



Serviettes et articles de table — 51



Plats de décoration et cartons de transport — 67



Emballages take away — 75



Gobelets traiteur, bouteilles, barquettes scellables et moules à pâtisserie — 129



Aluminium — 165



Sachets et sacs — 171



Designline — 183

Explication succincte des symboles



Lavable au lave-vaisselle



Imprimable individuellement



Convient à la congélation



Convenient au micro-ondes



Adapté au four



Scellable



Laminage bio



Emballage à atmosphère modifiée



naturesse PaperWise: produits fabriqués à partir de sous-produits agricoles inutilisés



Nouveau



naturesse



suplesse

Article nouveau dans l'assortiment

Article en liquidation

Commande à la demande du client

Gobelets et tasses

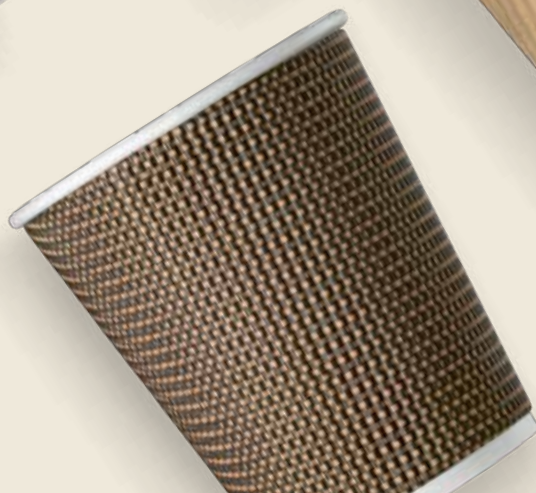

GOBELETS RÉUTILISABLES



circ Gobelet Clear réutilisable



Matière	Couleur	Contenu dl	Ø mm	Hauteur mm	Unité	N° d'art.
PP	transparent	2	70	100	10	30846
PP	transparent	2	70	100	100	30846



circ Gobelet Clear réutilisable



Matière	Couleur	Contenu dl	Ø mm	Hauteur mm	Couvercle	Unité	N° d'art.
PP	transparent	2	90	78	30851 / 30852 / 30853 / 30854	10	30847
PP	transparent	2	90	78	30851 / 30852 / 30853 / 30854	100	30847
PP	transparent	3	90	103	30851 / 30852 / 30853 / 30854	10	30848
PP	transparent	3	90	103	30851 / 30852 / 30853 / 30854	100	30848
PP	transparent	4	90	128	30851 / 30852 / 30853 / 30854	10	30849
PP	transparent	4	90	128	30851 / 30852 / 30853 / 30854	100	30849
PP	transparent	5	90	152	30851 / 30852 / 30853 / 30854	10	30850
PP	transparent	5	90	152	30851 / 30852 / 30853 / 30854	100	30850



circ Couvercle réutilisable



Matière	Couleur	Ø mm	Pour n° d'art.	Unité	N° d'art.
PP	transparent	90	30847 / 30848 / 30849 / 30850	10	30851
PP	transparent	90	30847 / 30848 / 30849 / 30850	100	30851



circ Couvercle réutilisable avec ouverture pour paille



Matière	Couleur	Ø mm	Pour n° d'art.	Unité	N° d'art.
PP	transparent	90	30847 / 30848 / 30849 / 30850	10	30852
PP	transparent	90	30847 / 30848 / 30849 / 30850	100	30852



circ Couvercle dôme réutilisable



Matière	Couleur	Ø mm	Pour n° d'art.	Unité	N° d'art.
PP	transparent	90	30847 / 30848 / 30849 / 30850	10	30853
PP	transparent	90	30847 / 30848 / 30849 / 30850	100	30853



circ Couvercle dôme réutilisable avec ouverture pour paille



Matière	Couleur	Ø mm	Pour n° d'art.	Unité	N° d'art.
PP	transparent	90	30847 / 30848 / 30849 / 30850	10	30854
PP	transparent	90	30847 / 30848 / 30849 / 30850	100	30854



circ Gobelet réutilisable HelloWinter avec trait de remplissage, double paroi



Matière	Couleur	Contenu dl	Ø mm	Hauteur mm	Couvercle réutilisable	Unité	N° d'art.
PP	rouge	2	80	100	26562 / 26563	24	30855
PP	rouge	2	80	100	26562 / 26563	96	30855



circ Gobelet réutilisable avec trait de remplissage, double paroi, isolant



Matière	Couleur	Contenu dl	Ø mm	Hauteur mm	Couvercle réutilisable	Unité	N° d'art.
PP	rouge	2	90	85	30189	24	30185
PP	rouge	2	90	85	30189	48	30185

circ Gobelet réutilisable pour café et thé double paroi, isolant



Matière	Couleur	Contenu dl	Ø mm	Hauteur mm	Couvercle réutilisable	Unité	N° d'art.
PP	gris	2	90	85	30189	24	30184
PP	gris	2	90	85	30189	48	30184
PP	gris	3	90	115	30189	24	30187
PP	gris	3	90	115	30189	48	30187
PP	gris	4	90	145	30189	24	30188
PP	gris	4	90	145	30189	48	30188



circ Couvercle réutilisable PP



Matière	Couleur	Ø mm	Hauteur mm	Pour n° d'art.	Unité	N° d'art.
PP	gris	96	25	30184 / 30185 / 30187 / 30188	24	30189
PP	gris	96	25	30184 / 30185 / 30187 / 30188	48	30189



Gobelet réutilisable café avec trait de remplissage



Matière	Couleur	Contenu dl	Ø mm	Hauteur mm	Couvercle réutilisable	Unité	N° d'art.
PP	marron	2	80	90	26562 / 26563	16	26558
PP	marron	2	80	90	26562 / 26563	560	26558
PP	marron	3	80	112	26562 / 26563	30	26560
PP	marron	3	80	112	26562 / 26563	570	26560
PP	marron	4	80	112	26562 / 26563	16	26561
PP	marron	4	80	112	26562 / 26563	304	26561



Couvercle réutilisable PP



Matière	Couleur	Ø mm	Pour n° d'art.	Unité	N° d'art.
PP	blanc	80	26558 / 26560 / 26561 / 30855	25	26563
PP	blanc	80	26558 / 26560 / 26561 / 30855	500	26563
PP	noir	80	26558 / 26560 / 26561 / 30855	25	26562
PP	noir	80	26558 / 26560 / 26561 / 30855	500	26562



GOBELETS EN CARTON SANS LAMINAGE PLASTIQUE

Gobelet à café blanc sans laminage plastique



Matière	Couleur	Contenu dl	Ø mm	Hauteur mm	Couvercle	Unité	N° d'art.
Carton	blanc	1	60	63	15152 / 21036	1'000	21456
Carton	blanc	2	80	95	2837 / 19073 / 20518	1'000	21457
Carton	blanc	3	90	110	2837 / 19073 / 20518	1'000	36943



Gobelet à café nature, brun sans laminage plastique



Matière	Couleur	Contenu dl	Ø mm	Hauteur mm	Couvercle	Unité	N° d'art.
Carton	marron	0.7	56	55		2'000	23574
Carton	marron	1.0	60	61	15152 / 21036	1'000	23534
Carton	marron	1.8	75	81	27874 / N384	1'000	24626
Carton	marron	2.0	70	95		1'000	26811
Carton	marron	2.0	80	95	2837 / 19073 / 20518	1'000	23535
Carton	marron	3.0	90	111	2590 / 19074 / 20519	1'000	23536



Gobelets en carton en matières premières renouvelables



Gobelet naturessse, SUP



Matière	Couleur	Contenu dl	Ø mm	Hauteur mm	Unité	N° d'art.
Carton/PLA	blanc	0.6	50	49	2'000	28121



Gobelet pour distributeur d'eau, naturessse



Matière	Couleur	Contenu dl	Ø mm	Hauteur mm	Unité	N° d'art.
Carton/PLA	blanc	2	70	90	1'000	19975
Carton/PLA	blanc	3	80	120	1'000	21012



Gobelet à café naturessse Rainbow



Matière	Couleur	Contenu dl	Ø mm	Hauteur mm	Couvercle	Unité	N° d'art.
Carton/PLA	arc-en-ciel	2	80	93	2837 / 19073 / 20518	1'000	24198



Gobelet à café naturessse Edelweiss



Matière	Couleur	Contenu dl	Ø mm	Hauteur mm	Couvercle	Unité	N° d'art.
Carton/PLA	bleu	1.0	60	60	15152 / 21036	1'000	18618
Carton/PLA	bleu	1.8	75	83	15153 / 24684	1'000	19252
Carton/PLA	bleu	2.0	80	93	2837 / 19073 / 20518	1'000	18619
Carton/PLA	bleu	3.0	90	110	2590 / 19074 / 20519	1'000	19253



Gobelet à café naturessse Retro



Matière	Couleur	Contenu dl	Ø mm	Hauteur mm	Couvercle	Unité	N° d'art.
Carton/PLA	vert	1.0	60	60	15152 / 21036	1'000	13001
Carton/PLA	vert	1.8	75	83	15153 / 24684	1'000	13002
Carton/PLA	vert	2.0	80	93	2837 / 19073 / 20518	1'000	13003
Carton/PLA	vert	3.0	90	110	2590 / 19074 / 20519	1'000	13004



Gobelet à café naturessse



Matière	Couleur	Contenu dl	Ø mm	Hauteur mm	Couvercle	Unité	N° d'art.
Carton/PLA	vert	1.0	60	60	15152	1'000	5096
Carton/PLA	vert	1.8	70	83	15153	1'000	N142
Carton/PLA	vert	2.0	80	93	2837	1'000	5097
Carton/PLA	vert	3.0	90	110	2590	1'000	5098



Gobelet à café naturessse



Matière	Couleur	Contenu dl	Ø mm	Hauteur mm	Couvercle	Unité	N° d'art.
Carton/PLA	marron	1.0	60	60	15152 / 21036	1'000	13006
Carton/PLA	marron	1.8	75	83	15153 / 24684	1'000	14746
Carton/PLA	marron	2.0	80	90	2837 / 19073 / 20518	1'000	N512
Carton/PLA	marron	3.0	90	108	2590 / 19074 / 20519	1'000	14541

Gobelet à café naturesse feuille de palmier



Matière	Couleur	Contenu dl	Ø mm	Hauteur mm	Couvercle	Unité	N° d'art.
Carton/PLA	Feuille de palmier	1	60	60	15152 / 21036	1'000	N082
Carton/PLA	Feuille de palmier	2	80	93	2837 / 19073 / 20518	1'000	5235
Carton/PLA	Feuille de palmier	3	90	112	2590 / 19074 / 20519	1'000	N539
Carton/PLA	Feuille de palmier	4	90	138	2590 / 19074 / 20519	1'000	11433



Gobelet à café kraft naturesse



Matière	Couleur	Contenu dl	Ø mm	Hauteur mm	Couvercle	Unité	N° d'art.
Carton/PLA	marron	1.0	60	60	15152 / 21036 / 27873	1'000	20763
Carton/PLA	marron	1.8	75	82	15153 / 24684	1'000	27925
Carton/PLA	marron	2.0	80	82	2837 / 19073 / 20518	1'000	20764
Carton/PLA	marron	3.0	90	92	2590 / 19074 / 20519	1'000	20765
Carton/PLA	marron	4.0	90	108	2590 / 19074 / 20519	1'000	24366



Gobelet à café double-wall naturesse, gaufré isolant



Matière	Couleur	Contenu dl	Ø mm	Hauteur mm	Couvercle	Unité	N° d'art.
Carton/PLA	marron	2	80	95	2837 / 19073 / 20518	500	2285
Carton/PLA	marron	3	80	105	2837 / 19073 / 20518	480	N799
Carton/PLA	marron	4	90	135	2590 / 19074 / 20519	400	14689



Gobelet à café double-wall naturesse, nervuré isolant



Matière	Couleur	Contenu dl	Ø mm	Hauteur mm	Couvercle	Unité	N° d'art.
Carton/PLA	marron	1	60	60	15152 / 21036	1'000	N798
Carton/PLA	marron	2	80	90	2837 / 19073 / 20518	588	21376
Carton/PLA	marron	3	90	105	2590 / 19074 / 20519	480	21377



Gobelet à café double-wall Kraft naturesse isolant



Matière	Couleur	Contenu dl	Ø mm	Hauteur mm	Couvercle	Unité	N° d'art.
Carton/PLA	marron/blanc	1	60	60	15152 / 21036	480	16417
Carton/PLA	marron/blanc	2	80	90	2837 / 19073 / 20518	400	16418
Carton/PLA	marron/blanc	3	90	110	2590 / 19074 / 20519	400	16419



Gobelet à café double-wall naturesse Feuille de palmier isolant



Matière	Couleur	Contenu dl	Ø mm	Hauteur mm	Couvercle	Unité	N° d'art.
Carton/PLA	Feuille de palmier	2.0	80	90	2837 / 19073 / 20518	588	14353
Carton/PLA	Feuille de palmier	2.5	90	95	2590 / 19074 / 20519	480	14354
Carton/PLA	Feuille de palmier	3.0	90	110	2590 / 19074 / 20519	480	14355
Carton/PLA	Feuille de palmier	4.0	90	135	2590 / 19074 / 20519	560	14356



Couvercle à bec pas de laminage en plastique



Matière	Couleur	Forme	Ø mm	Unité	N° d'art.
Papier	blanc	dôme	80	1'000	30739
Papier	blanc	dôme	90	1'000	30740





Couvercle pour gobelet en carton avec orifice, pas de laminage en plastique



Matière	Couleur	Forme	Ø mm	Unité	N° d'art.
Papier	blanc	plat	60	1'000	27873
Papier	blanc	plat	75	1'000	27874
Papier	blanc	plat	80	1'000	27875
Papier	blanc	plat	90	1'000	27876



Couvercle dôme pour gobelet à café naturese



Matière	Couleur	Forme	Ø mm	Unité	N° d'art.
Fibres végétale	blanc	dôme	80	1'000	20518
Fibres végétale	blanc	dôme	90	1'000	20519



Couvercle dôme pour gobelet à café naturese



Matière	Couleur	Forme	Ø mm	Unité	N° d'art.
CPLA	blanc	dôme	60	500	15152
CPLA	noir	dôme	60	500	21036
CPLA	blanc	dôme	75	500	15153
CPLA	noir	dôme	75	500	24684
CPLA	blanc	dôme	80	1'000	2837
CPLA	noir	dôme	80	1'000	19073
CPLA	blanc	dôme	90	1'000	2590
CPLA	noir	dôme	90	1'000	19074



Bâtonnets naturese dans distributeur



Matière	Couleur	Longueur mm	Unité	N° d'art.
Bois	naturel	115	1'000	5092
Bois	naturel	115	10'000	5092
Bois	naturel	140	1'000	3218
Bois	naturel	140	10'000	3218
Bois	naturel	160	1'000	N180
Bois	naturel	160	10'000	N180
Bois	naturel	190	1'000	2469
Bois	naturel	190	10'000	2469



Bâtonnets à café naturese, emballés individuellement, dans distributeur



Matière	Couleur	Longueur mm	Unité	N° d'art.
Bois	naturel	114	1'000	11406
Bois	naturel	114	10'000	11406
Bois	naturel	140	1'000	11408
Bois	naturel	140	10'000	11408
Bois	naturel	190	1'000	13786
Bois	naturel	190	10'000	13786

GOBELETS EN CARTON



Gobelet à café Mosaik



Matière	Couleur	Contenu dl	Ø mm	Hauteur mm	Couvercle	Unité	N° d'art.
Carton/PE	imprimé	1	60	60	2657 / 10177 / 14298	1'000	17727

Gobelet à café Mosaik



Matière	Couleur	Contenu dl	Ø mm	Hauteur mm	Couvercle	Unité	N° d'art.
Carton/PE	imprimé	2	80	90	2657 / 10177 / 14298	1'000	17728



Gobelet à café blanc



Matière	Couleur	Contenu dl	Ø mm	Hauteur mm	Couvercle	Unité	N° d'art.
Carton/PE	blanc	1.0	60	60	10177 / 14298	1'000	5076
Carton/PE	blanc	1.8	75	80	N384	1'000	N275
Carton/PE	blanc	2.0	80	90	2658 / 3092 / 19399	1'000	5077
Carton/PE	blanc	2.5	85	100	3093 / N628	1'000	10588
Carton/PE	blanc	3.0	90	105	2659 / 3122 / 19402	1'000	5078
Carton/PE	blanc	4.0	90	138	2659 / 3122 / 19402	1'000	N372



Gobelet à café Bordeaux



Matière	Couleur	Contenu dl	Ø mm	Hauteur mm	Couvercle	Unité	N° d'art.
Carton/PE	bordeaux	1.0	60	60	10177 / 14298	1'000	2654
Carton/PE	bordeaux	1.8	75	80	N384	1'000	N193
Carton/PE	bordeaux	2.0	80	90	2658 / 3092 / 19399	1'000	2655
Carton/PE	bordeaux	2.5	85	100	3093 / N628	1'000	2437
Carton/PE	bordeaux	3.0	90	105	2659 / 3122 / 19402	1'000	2656
Carton/PE	bordeaux	4.0	90	135	2659 / 3122 / 19402	1'000	18856



Gobelet à café Boulevard



Matière	Couleur	Contenu dl	Ø mm	Hauteur mm	Couvercle	Unité	N° d'art.
Carton/PE	marron	1.0	60	60	10177 / 14298	1'000	2384
Carton/PE	marron	1.8	75	80	N384	1'000	N273
Carton/PE	marron	2.0	80	90	2658 / 3092 / 19399	1'000	2385
Carton/PE	marron	3.0	90	105	2659 / 3122 / 19402	1'000	2386
Carton/PE	marron	4.0	90	135	2659 / 3122 / 19402	1'000	10043



Gobelet à café Boulevard avec anse



Matière	Couleur	Contenu dl	Ø mm	Hauteur mm	Couvercle	Unité	N° d'art.
Carton/PE	marron	1.0	60	60	10177 / 14298	1'000	N497
Carton/PE	marron	1.8	75	80	N384	1'000	N498
Carton/PE	marron	2.0	80	90	2658 / 3092 / 19399	1'000	N499



Gobelet à café double-wall Delicious isolant



Matière	Couleur	Contenu dl	Ø mm	Hauteur mm	Couvercle	Unité	N° d'art.
Carton/PE	orange	1	60	60	10177 / 14298	1'000	2773
Carton/PE	orange	2	80	90	2658 / 3092 / 19399	588	2774
Carton/PE	orange	3	90	105	2659 / 3122 / 19402	480	2775



Gobelet à café en carton double-wall Éléance isolant



Matière	Couleur	Contenu dl	Ø mm	Hauteur mm	Couvercle	Unité	N° d'art.
Carton/PE	marron	1	58	60		1'000	12570
Carton/PE	marron	2	80	90	2658 / 3092 / 19399	500	12571
Carton/PE	marron	3	90	105	2659 / 3122 / 19402	500	12572





Manchette en carton kraft pour gobelet isolant



Matière	Couleur	Hauteur mm	Pour gobelet	Unité	N° d'art.
Carton	marron	50	2 dl	1'000	2523
Carton	marron	59	2 dl	1'000	1220



Couvercle dôme pour gobelet à café

Matière	Couleur	Forme	Ø mm	Unité	N° d'art.
PS	blanc	dôme	60	1'000	14298
PS	noir	dôme	60	1'000	10177
PS	blanc	dôme	75	1'000	N384
PS	blanc	dôme	80	1'000	3092
PS	noir	dôme	80	1'000	2658
PS	blanc	dôme	85	1'000	3093
PS	noir	dôme	85	1'000	N628
PS	blanc	dôme	90	1'000	3122
PS	noir	dôme	90	1'000	2659



Couvercle dôme pour gobelet à café

Refermable

Matière	Couleur	Forme	Ø mm	Unité	N° d'art.
PS	noir	dôme	80	1'000	19399
PS	noir	dôme	90	1'000	19402



Bâtonnets

Matière	Couleur	Longueur mm	Unité	N° d'art.
PS	blanc	130	1'000	5304
PS	blanc	130	5'000	5304



Bâtonnets dans distributeur



Matière	Couleur	Longueur mm	Unité	N° d'art.
PS	blanc	130	2'000	5305
PS	blanc	130	12'000	5305



Sucre en stick



Contenu g	Longueur mm	Largeur mm	Ingrédients	Unité	N° d'art.
5	115	16	sucre blanc	1'000	N203



Gobelet conique pour distributeur d'eau



Matière	Couleur	Contenu dl	Ø mm	Hauteur mm	Unité	N° d'art.
Papier	blanc	120	68.1	94.4	5'000	37769

Gobelet pour boissons froides



Matière	Couleur	Contenu dl	Ø mm	Hauteur mm	Couvercle	Unité	N° d'art.
Papier/PE	blanc	3	90	100	37236	2'000	36872
Papier/PE	blanc	4	90	135	37236	1'000	36873
Papier/PE	blanc	5	90	168	37236	1'000	36874



Couvercle avec orifice en croix



Matière	Couleur	Forme	Ø mm	Pour n° d'art.	Unité	N° d'art.
RPET	transparent	plat	90	36872 / 36873 / 36874	1'000	37236



Couvercle pour gobelet en carton, avec orifice pour paille

Matière	Couleur	Forme	Ø mm	Unité	N° d'art.
PET	transparent	plat	80	1'000	15483



Couvercle dôme pour gobelet en carton, avec orifice

Matière	Couleur	Forme	Ø mm	Unité	N° d'art.
PET	transparent	dôme	90	1'000	15400



Support pour gobelets

Jusqu'à 6 gobelets



Matière	Couleur	Longueur mm	Largeur mm	Hauteur mm	Unité	N° d'art.
Carton	marron/blanc	247	165	66	25	1395



Support pour gobelets



Matière	Couleur	Longueur mm	Largeur mm	Hauteur mm	Unité	N° d'art.
Carton	marron	190	108	45	600	22617



Porte-gobelet 2-4 gobelets



Matière	Couleur	Longueur mm	Largeur mm	Hauteur mm	Unité	N° d'art.
Carton	gris	205	120	55	360	26330



Porte-gobelet 3-6 gobelets

Ø 79mm, séparable au milieu, pour 3 ou 6 gobelets



Matière	Couleur	Longueur mm	Largeur mm	Unité	N° d'art.
Carton	marron	398	600	100	15692

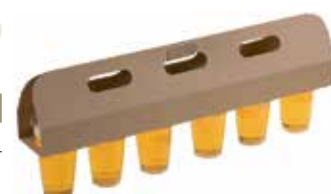

TASSES ET Gobelets pour distributeur



Tasse beige

Matière	Couleur	Contenu dl	Ø mm	Hauteur mm	Unité	N° d'art.
PS	beige	1.8	80	60	1'000	5205



Gobelet pour distributeur

Matière	Couleur	Contenu dl	Ø mm	Hauteur mm	Couvercle	Unité	N° d'art.
PS	blanc	1.5	70.3	80	5267	3'000	2002



Gobelet pour distributeur, nervuré

Matière	Couleur	Contenu dl	Ø mm	Hauteur mm	Couvercle	Unité	N° d'art.
PS	marron/blanc	1.8	70.3	90	5267	3'000	5273



Gobelet pour distributeur, nervuré

Matière	Couleur	Contenu dl	Ø mm	Hauteur mm	Couvercle	Unité	N° d'art.
PS	blanc	1.8	70.3	90	5267	3'000	2004



Gobelet pour distributeur, naturesse

Matière	Couleur	Contenu dl	Ø mm	Hauteur mm	Couvercle	Unité	N° d'art.
CPLA	blanc	1.8	70.3	90	5267	3'000	15335



Gobelets en matières premières rapidement renouvelables



Gobelet à shot naturesse, SUP

Matière	Couleur	Contenu ml	Ø mm	Hauteur mm	Unité	N° d'art.
PLA	transparent	30	45	42	100	28518
PLA	transparent	30	45	42	3'000	28518



Gobelet pour distributeur d'eau, naturesse SUP

Matière	Couleur	Contenu dl	Ø mm	Hauteur mm	Unité	N° d'art.
PLA	transparent	1.5	70	73	3'000	29128
PLA	transparent	2.0	70	95	3'000	29129



Gobelet naturessse

Matière	Couleur	Contenu dl	Ø mm	Hauteur mm	Couvercle	Unité	N° d'art.
PLA	transparent	2.5	76	105	10379 / 10063 / 17111	1'000	13756



Gobelet naturessse

Matière	Couleur	Contenu dl	Ø mm	Hauteur mm	Couvercle	Unité	N° d'art.
PLA	transparent	2.0	76	90	10379 / 10063 / 17111	2'250	N391
PLA	transparent	2.0-2.5	76	105	10379 / 10063 / 17111	1'000	N146
PLA	transparent	2.5	76	110	10379 / 10063 / 17111	1'000	N197
PLA	transparent	3.0	96	105	N544 / 11151 / 15745 / 16601 / 19480 / 19772 / 19773 / 2826 / 2827	1'200	2823
PLA	transparent	4.0	96	130	N544 / 11151 / 15745 / 16601 / 19480 / 19772 / 19773 / 2826 / 2827	1'200	2824
PLA	transparent	5.0	96	150	N544 / 11151 / 15745 / 16601 / 19480 / 19772 / 19773 / 2826 / 2827	1'200	2825



Gobelet à bière naturessse avec bord à mousse

Matière	Couleur	Contenu dl	Ø mm	Hauteur mm	Couvercle	Unité	N° d'art.
PLA	transparent	3	96	105	N544 / 11151 / 15745 / 16601 / 19480 / 19772 / 19773 / 2827	1'200	15447



Couvercle plat naturessse avec orifice C pour paille

Matière	Couleur	Ø mm	Forme	Unité	N° d'art.
PLA	transparent	76	plat	1'000	10379
PLA	transparent	96	plat	1'200	2826



Couvercle plat naturessse pour insert et saucière

Matière	Couleur	Ø mm	Pour n° d'art.	Unité	N° d'art.
PLA	transparent	76	15746 / 15747 / N373 / N146 / N391 / N197	1'000	17111



Couvercle dôme naturessse avec orifice

Matière	Couleur	Ø mm	Forme	Unité	N° d'art.
PLA	transparent	76	dôme	1'000	10063



Couvercle plat naturessse, sans orifice

Matière	Couleur	Ø mm	Forme	Unité	N° d'art.
PLA	transparent	96	plat	1'200	16601



Couvercle avec ouverture à clapet, naturessse

Pour une utilisation sans paille, refermable

Matière	Couleur	Ø mm	Pour n° d'art.	Ouverture	Unité	N° d'art.
PLA	transparent	96	2823 / 2824 / 2825 / 15447	Ouverture à clapet	1'000	19772



Couvercle avec orifice, naturessse

Pour une utilisation sans paille

Matière	Couleur	Ø mm	Pour n° d'art.	Ouverture	Unité	N° d'art.
PLA	transparent	96	2823 / 2824 / 2825 / 15447	Ouverture pour boire	1'000	19773





Couvercle dôme naturesse, avec orifice



Matière	Couleur	Ø mm	Forme	Unité	N° d'art.
PLA	transparent	96	dôme	1'200	2827



Couvercle dôme naturesse, sans orifice



Matière	Couleur	Ø mm	Forme	Cuillère	Unité	N° d'art.
PLA	transparent	96	dôme	sans trou	1'200	N544



Couvercle naturesse, sans orifice, empilable



Matière	Couleur	Ø	Pour n° d'art.	Forme	Unité	N° d'art.
PLA	transparent	96	2823 / 2824 / 2825	dôme	1'200	11151



Couvercle dôme naturesse, avec orifice C pour paille, empilable



Matière	Couleur	Ø	Forme	Unité	N° d'art.
PLA	transparent	96	dôme	1'200	11645

GOBELETS EN MATIÈRE PLASTIQUE



Shaker étalonné



Matière	Couleur	Contenu dl	Ø mm	Hauteur mm	Insert	Couvercle	Unité	N° d'art.
RPET	transparent	3	93	106	N347	20186 / 2706 / N053 / N175 / 11165 / 12550	1'000	11322



Couvercle avec orifice croix et languette

Matière	Couleur	Ø mm	Forme	Unité	N° d'art.
RPET	transparent	93	plat	1'000	11165



Couvercle dôme pour shaker avec orifice

Matière	Couleur	Ø mm	Forme	Unité	N° d'art.
PET	transparent	93	dôme	1'000	N175



Couvercle avec ouverture pour boire

Matière	Couleur	Ø mm	Pour n° d'art.	Unité	N° d'art.
PET	transparent	93	11322	1'000	20186

Gobelet



Matière	Couleur	Contenu dl	Ø mm	Hauteur mm	Insert	Couvercle	Unité	N° d'art.
RPET	transparent	2.0	78	85		1115 / 13061	1'250	13060
RPET	transparent	2.5	78	105		1115 / 13061	1'250	5086
RPET	transparent	3.0	78	120		1115 / 13061	1'250	5116
RPET	transparent	3.0	95	105	14188	2765 / 3444 / 10599 / 14490 / 37286	800	3443
RPET	transparent	4.0	95	123	14188	2765 / 3444 / 10599 / 14490 / 37286	800	5378
RPET	transparent	5.0	95	150	14188	2765 / 3444 / 10599 / 14490 / 37286	800	5087



Couvercle plat avec orifice croix

Matière	Couleur	Ø mm	Pour n° d'art.	Unité	N° d'art.
RPET	transparent	78	5086 / 5116 / 13060	2'500	1115
PET	transparent	95	3443 / 5378 / 13060	800	2765



Couvercle plat sans orifice

Matière	Couleur	Ø mm	Pour n° d'art.	Unité	N° d'art.
RPET	transparent	78	5086 / 5116 / 13060	2'500	13061
PET	transparent	95	3443 / 5378 / 5087	1'600	14490



Couvercle dôme sans orifice

Matière	Couleur	Ø mm	Pour n° d'art.	Unité	N° d'art.
RPET	transparent	95	3443 / 5378 / 5087 / 13997 / 14024	800	3444



Couvercle dôme avec orifice

Matière	Couleur	Ø mm	Pour n° d'art.	Unité	N° d'art.
RPET	transparent	95	3443 / 5378 / 5087	1'600	10599



Couvercle avec ouverture pour boire

Matière	Couleur	Ø mm	Pour n° d'art.	Unité	N° d'art.
PET	transparent	95	3443 / 5378 / 5087	800	37286



Gobelet souple

Matière	Couleur	Contenu dl	Ø mm	Hauteur mm	Unité	N° d'art.
PS	transparent	1	57	60	1'000	10904



Gobelet injecté, résistant aux chocs

Matière	Couleur	Contenu dl	Ø mm	Hauteur mm	Unité	N° d'art.
PP	transparent	1	55	73	1'400	5206



Gobelet injecté, rigide

Matière	Couleur	Contenu dl	Ø mm	Hauteur mm	Unité	N° d'art.
PS	transparent	2	75	95	1'000	5212
PS	transparent	3	80	117	500	5208





Gobelet injecté, résistant aux chocs



Matière	Couleur	Contenu dl	Ø mm	Hauteur mm	Unité	N° d'art.
PP	transparent	2	70	95	800	5236
PP	transparent	3	80	117	500	5237



Gobelet nervuré gaufrette

Matière	Couleur	Contenu dl	Ø mm	Hauteur mm	Couvercle	Unité	N° d'art.
PS	transparent	2	75	94	5215 / 4726	1'000	5207



Gobelet souple, nervuré

Matière	Couleur	Contenu dl	Ø mm	Hauteur mm	Unité	N° d'art.
PP	blanc	2	70	100	3'000	25014



Gobelet souple, nervuré



Matière	Couleur	Contenu dl	Ø mm	Hauteur mm	Unité	N° d'art.
PP	transparent	2	70	90	3'000	5232



Gobelet

Matière	Couleur	Contenu dl	Ø mm	Hauteur mm	Unité	N° d'art.
PP	transparent	3	82	117	1'000	15480
PP	transparent	4 / 5	99	135	700	15481



Couvercle plat pour gobelet

Matière	Couleur	Ø mm	Forme	Unité	N° d'art.
PS	blanc	75	plat	1'000	5215



Porte-gobelet 3-6 gobelets

Ø 79mm, séparable au milieu, pour 3 ou 6 gobelets



Matière	Couleur	Longueur mm	Largeur mm	Unité	N° d'art.
Carton	marron	398	600	100	15692

GOBELETS POUR FÊTES



Gobelet à shot

Matière	Couleur	Contenu dl	Ø mm	Hauteur mm	Unité	N° d'art.
PS	transparent	0.2 / 0.4	42	52	2'000	4220

Gobelet à shot, résistant aux chocs

Matière	Couleur	Contenu dl	Ø mm	Hauteur mm	Unité	N° d'art.
PP	transparent	0.2 / 0.4	42	50	2'000	N492

**Gobelet à shot, résistant aux chocs**

NEW

Matière	Couleur	Contenu dl	Ø mm	Hauteur mm	Unité	N° d'art.
PP	transparent	0.25	37	40	2'700	21493

**Gobelet Caipi, résistant aux chocs**

Matière	Couleur	Contenu ml	Ø mm	Hauteur mm	Unité	N° d'art.
PP	transparent	2	80	95	500	10723
PP	transparent	3	80	110	450	N340

**Verre Longdrink injecté, rigide, étalonné**

Matière	Couleur	Contenu dl	Ø mm	Hauteur mm	Unité	N° d'art.
PS	transparent	2	58	110	500	4214
PS	transparent	3	58	150	500	5542

**Verre Longdrink injecté, résistant aux chocs, étalonné**

Matière	Couleur	Contenu dl	Ø mm	Hauteur mm	Unité	N° d'art.
PP	transparent	2	58	110	500	2033
PP	transparent	3	58	150	500	5544

**Red Solo Party Cup**

Matière	Couleur	Contenu dl	Ø mm	Hauteur mm	Unité	N° d'art.
PS	rouge	4.5	100	120	1'000	10354

**Verre à café pour café fertig,
2 pièces**

Très peu encombrant

Matière	Couleur	Contenu dl	Ø mm	Hauteur mm	Unité	N° d'art.
PS	transparent	2	54	140	288	12544





Verre à café pour café fertig, 2 pièces, résistant aux chocs

Très peu encombrant

Matière	Couleur	Contenu dl	Ø mm	Hauteur mm	Unité	N° d'art.
PP	transparent	2	54	140	288	20529



Verre à café pour café fertig

Matière	Couleur	Contenu dl	Ø mm	Hauteur mm	Unité	N° d'art.
PS	transparent	2	54	140	160	5306



Verre à vin avec pied, 1 pièce étalonné 1dl

Matière	Couleur	Contenu dl	Ø mm	Hauteur mm	Unité	N° d'art.
PS	transparent	1	50	85	600	10805



Verre à vin avec pied, 1 pièce 1.5dl, SUP

Matière	Couleur	Contenu dl	Ø mm	Hauteur mm	Unité	N° d'art.
PS	transparent	1.5	55	95	264	28118



Verre à vin avec pied, 1 pièce étalonné 2dl

Matière	Couleur	Contenu dl	Ø mm	Hauteur mm	Unité	N° d'art.
PS	transparent	2	72	100	400	3580



Flûte à champagne, 1 pièce étalonné 1.25dl, SUP

Matière	Couleur	Contenu dl	Ø mm	Hauteur mm	Unité	N° d'art.
PS	transparent	1.35	50	200	100	5409

Flûte à champagne, 1 pièce, résistant aux chocs étalonné 1dl

Matière	Couleur	Contenu dl	Ø mm	Hauteur mm	Unité	N° d'art.
PP	transparent	1	50	200	100	11192



Flûte à champagne avec pied transparent, 2 pièces étalonné 1dl

Matière	Couleur	Contenu dl	Ø mm	Hauteur mm	Unité	N° d'art.
PS	transparent	1	50	183	500	15623



Verre à vin avec pied naturesse, 2 pièces étalonné 1dl

Matière	Couleur	Contenu dl	Ø mm	Hauteur mm	Unité	N° d'art.
PLA	transparent	1	72	141	105	15718



Flûte à champagne avec pied, naturesse étalonné 1dl

Matière	Couleur	Contenu dl	Ø mm	Hauteur mm	Unité	N° d'art.
PLA	transparent	1	55	182	120	36773



Assiette cocktail, naturesse avec porte-verre

Matière	Couleur	Longueur mm	Largeur mm	Unité	N° d'art.
Feuille de palmier	nature	210	210	100	29952



Plateau à cocktail avec porte-verre réutilisable

Matière	Couleur	Longueur mm	Largeur mm	Unité	N° d'art.
PS	transparent	200	200	10	2557
PS	transparent	200	200	100	2557



Plateau à cocktail avec porte-verre réutilisable

Matière	Couleur	Longueur mm	Largeur mm	Unité	N° d'art.
PS	noir	200	200	10	N593
PS	noir	200	200	100	N593





Plateau à cocktail avec porte-verre réutilisable



Matière	Couleur	Longueur mm	Largeur mm	Unité	N° d'art.
PS	blanc	200	200	10	11325
PS	blanc	200	200	100	11325

PAILLES EN CANNE À SUCRE



Paille à l'haptique naturelle naturese



Matière	Couleur	Longueur mm	Ø mm	Unité	N° d'art.
Canne à sucre	marron	210	8	250	37161
Canne à sucre	marron	210	8	6'000	37161
Canne à sucre	marron	210	80	250	23567
Canne à sucre	marron	210	80	4'500	23567



Paille à l'haptique naturelle naturese



Matière	Couleur	Longueur mm	Ø mm	Unité	N° d'art.
Canne à sucre	noir	140	8	250	37162
Canne à sucre	noir	140	8	6'000	37162
Canne à sucre	noir	210	8	250	37163
Canne à sucre	noir	210	8	4'500	37163

PAILLES EN PAPIER



Pailles papier naturese



Matière	Couleur	Longueur mm	Ø mm	Unité	N° d'art.
Papier	multicolore	200	6	250	19120
Papier	multicolore	200	6	5'000	19120



Pailles papier, flexibles avec coude, emballées naturese



Matière	Couleur	Longueur mm	Ø mm	Unité	N° d'art.
Papier	blanc	240	6	250	23674
Papier	blanc	240	6	3'000	23674



Pailles papier naturese



Matière	Couleur	Longueur mm	Ø mm	Unité	N° d'art.
Papier	rouge/blanc	200	8	250	23306
Papier	rouge/blanc	200	8	3'000	23306

Pailles papier naturessse

Matière	Couleur	Longueur mm	Ø mm	Unité	N° d'art.
Papier	noir	150	8	250	19536
Papier	noir	150	8	3'000	19536
Papier	noir	200	6	250	19119
Papier	noir	200	6	5'000	19119
Papier	noir	230	6	250	19532
Papier	noir	230	6	3'000	19532
Papier	noir	230	8	250	19534
Papier	noir	230	8	3'000	19534



Pailles papier naturessse

Matière	Couleur	Longueur mm	Ø mm	Unité	N° d'art.
Papier	marron	150	8	250	19537
Papier	marron	150	8	3'000	19537
Papier	marron	200	6	250	21053
Papier	marron	200	6	5'000	21053
Papier	marron	230	6	250	19533
Papier	marron	230	6	3'000	19533
Papier	marron	230	8	250	19535
Papier	marron	230	8	3'000	19535



Paille en papier avec vernis barrière imperméable

Matière	Couleur	Longueur mm	Ø mm	Unité	N° d'art.
Papier	blanc	210	6	300	36614
Papier	blanc	210	6	9'600	36614



Pailles papier, Bubble Tea, naturessse

Matière	Couleur	Longueur mm	Ø mm	Unité	N° d'art.
Papier	blanc	220	12	100	23098
Papier	blanc	220	12	2'700	23098



PAILLES EN PLA

Pailles naturessse

Matière	Couleur	Longueur mm	Ø mm	Unité	N° d'art.
PLA	blanc	250	5	500	16955
PLA	blanc	250	5	7'000	16955
PLA	blanc	250	6	500	N573
PLA	blanc	250	6	5'000	N573
PLA	blanc	250	8	250	16397
PLA	blanc	250	8	5'000	16397



Pailles naturessse

Matière	Couleur	Longueur mm	Ø mm	Unité	N° d'art.
PLA	vert	250	6	500	N574
PLA	vert	250	6	5'000	N574



Pailles naturessse

Matière	Couleur	Longueur mm	Ø mm	Unité	N° d'art.
PLA	rouge	250	6	500	15001
PLA	rouge	250	6	5'000	15001





Pailles naturelles

Matière	Couleur	Longueur mm	Ø mm	Unité	N° d'art.
PLA	noir	150	8	500	19038
PLA	noir	150	8	5'000	19038
PLA	noir	210	6	500	N575
PLA	noir	210	6	5'000	N575
PLA	noir	250	8	250	19625
PLA	noir	250	8	5'000	19625



Pailles emballées naturelles

Matière	Couleur	Longueur mm	Ø mm	Unité	N° d'art.
PLA	vert	230	6	500	16232
PLA	vert	230	6	4'000	16232
PLA	noir	230	6	500	18918
PLA	noir	230	6	4'000	18918



PAILLES EN MATIÈRE PLASTIQUE



Pailles flexibles avec coude

Matière	Couleur	Longueur mm	Ø mm	Unité	N° d'art.
PP	multicolore	240	6	500	4480
PP	multicolore	240	6	5'000	4480



Pailles Jumbo emballées

Matière	Couleur	Longueur mm	Ø mm	Unité	N° d'art.
PP	noir	240	8	500	10432
PP	noir	240	8	5'000	10432

Assiettes et bols



ASSIETTES EN MATIÈRE EN CARTON



Barquette aspect bois



Matière	Couleur	Sujet	Grammage g/m ²	Longueur cm	Largeur cm	Hauteur cm	Unité	N° d'art.
Carton/PP	brun	Bois	650	10.5	10.5	1.2	520	21032
Carton/PP	brun	Bois	650	15	10.5	1.2	525	21033
Carton/PP	brun	Bois	650	18.5	10.5	1.2	475	21034
Carton/PP	brun	Bois	650	19	14	1.9	200	21035



Barquette aspect bois



Matière	Couleur	Sujet	Grammage g/m ²	Longueur cm	Largeur cm	Hauteur cm	Unité	N° d'art.
Carton/PP	brun foncé	Bois	650	10.5	10.5	1.2	520	24259
Carton/PP	brun foncé	Bois	650	15	10.5	1.2	525	24260
Carton/PP	brun foncé	Bois	650	18.5	10.5	1.2	475	24261
Carton/PP	brun foncé	Bois	650	19	14	1.9	200	24262



Assiette en carton



Matière	Couleur	Grammage g/m ²	Longueur cm	Largeur cm	Unité	N° d'art.
Carton	blanc	230	15	9	250	3790
Carton	blanc	230	15	9	3'000	3790
Carton	blanc	230	17	11	250	3791
Carton	blanc	230	17	11	2'500	3791
Carton	blanc	250	20	13	250	3793
Carton	blanc	250	20	13	1'500	3793
Carton	blanc	270	23	17	250	3795
Carton	blanc	270	23	17	1'000	3795
Carton	blanc	350	26	18	250	3796
Carton	blanc	350	26	18	1'000	3796



Assiette en carton kraft, naturesse



Ingraisable

Matière	Couleur	Grammage g/m ²	Longueur cm	Largeur cm	Unité	N° d'art.
Carton	brun	280	16	10	250	19483
Carton	brun	280	16	10	3'000	19483
Carton	brun	320	17	11	250	22875
Carton	brun	320	17	11	1'500	22875
Carton	brun	320	20	13	250	22876
Carton	brun	320	20	13	1'500	22876
Carton	brun	320	23	16	1'000	22877
Carton	brun	350	26	18	250	19487
Carton	brun	350	26	18	500	19487



Assiette en carton avec bord déchirable



Matière	Couleur	Grammage g/m ²	Longueur cm	Largeur cm	Unité	N° d'art.
Carton	brun	400	18	8	250	19488
Carton	brun	400	18	8	3'000	19488

Assiette en carton



Matière	Couleur	Grammage g/m ²	Ø cm	Unité	N° d'art.
Carton/PET	blanc	300	18	1'000	3788
Carton/PET	blanc	300	23	500	3799



Assiette en carton kraft, naturesse

Ingraissable



Matière	Couleur	Grammage g/m ²	Ø cm	Unité	N° d'art.
Carton	brun	300	18	1'000	21544
Carton	brun	300	23	500	21552



Assiette en carton kraft, naturesse

Ingraissable



Matière	Couleur	Grammage g/m ²	Longueur cm	Largeur cm	Unité	N° d'art.
Carton	brun	400	23.5	23.5	500	22874



Assiette pour pizza, en carton

Ingraissable



Matière	Couleur	Grammage g/m ²	Ø cm	Unité	N° d'art.
Carton/PET	blanc	400	28	200	19244
Carton/PET	blanc	500	32	200	N703



Barquette pour dip en carton kraft, naturesse

Ingraissable



Matière	Couleur	Grammage g/m ²	Longueur cm	Largeur cm	Hauteur cm	Unité	N° d'art.
Carton	brun	300	9	9	3	250	21611
Carton	brun	300	9	9	3	2'000	21611



Barquette à frites en carton, ingraissable

Ingraissable



Matière	Couleur	Grammage g/m ²	Longueur cm	Largeur cm	Hauteur cm	Unité	N° d'art.
Carton/PET	blanc	340	19.5	11	3.2	1'000	5251
Carton/PET	blanc	340	20.5	12.5	3.5	1'000	13549
Carton/PET	blanc	400	22.0	14	3.7	1'000	5294



Barquette à frites en carton kraft, naturesse

Ingraissable



Matière	Couleur	Grammage g/m ²	Longueur cm	Largeur cm	Hauteur cm	Unité	N° d'art.
Carton	brun	310	16.0	9	3	2'000	21513
Carton	brun	310	20.5	12.5	3.5	1'000	20751
Carton	brun	310	22.0	14	3.7	1'000	20752



ASSIETTES ET BOLS EN MATIÈRES PREMIÈRES RAPIDEMENT RENOUVELABLES



Bol à dip naturese, ronde



Matière	Couleur	Ø cm	Hauteur cm	Unité	N° d'art.
Fibres naturelles	blanc	7.8	1.5	3'000	19720



Bol naturese



Matière	Couleur	Contenu ml	Ø cm	Hauteur cm	Unité	N° d'art.
Fibres naturelles	blanc	200	14.0	4	500	3435.N
Fibres naturelles	blanc	300	16.0	3	500	5018.N
Fibres naturelles	blanc	400	18.0	4	500	5254.N
Fibres naturelles	blanc	500	15.5	5.5	500	N394.N
Fibres naturelles	blanc	680	19.5	4	500	12701



Bol naturese avec rebord



Matière	Couleur	Contenu ml	Ø cm	Hauteur cm	Unité	N° d'art.
Fibres naturelles	nature	400	18	3.5	500	N154



Gobelet à soupe naturese



Matière	Couleur	Contenu ml	Ø mm	Couvercle	Unité	N° d'art.
Fibres naturelles	blanc	425	110	10137	500	10136



Couvercle naturese pour gobelet à soupe



Matière	Couleur	Ø mm	Forme	Pour n° d'art.	Unité	N° d'art.
Fibres naturelles	blanc	110	plat	10136	500	10137



Assiette à soupe Éléance naturese, ronde



Matière	Couleur	Ø cm	Hauteur cm	Unité	N° d'art.
Fibres naturelles	blanc	23	3.8	500	14171



Assiette Éléance naturese, ronde



Matière	Couleur	Ø cm	Hauteur cm	Unité	N° d'art.
Fibres naturelles	blanc	27	1.9	500	14172



Matière	Couleur	Ø cm	Hauteur cm	Unité	N° d'art.
Fibres naturelles	blanc	15.5	1.5	400	31550
Fibres naturelles	blanc	19	1.6	400	31551
Fibres naturelles	blanc	23	1.8	400	31552





Matière	Couleur	Contenu ml	Ø cm	Hauteur cm	Unité	N° d'art.
Fibres naturelles	blanc	550	15	5.5	400	31547
Fibres naturelles	blanc	850	18	5.5	500	31548
Fibres naturelles	blanc	1100	20.5	5.5	300	31549



Assiette naturessse, ronde



Matière	Couleur	Ø cm	Hauteur cm	Unité	N° d'art.
Fibres naturelles	blanc	15.5	15.0	500	3438.N
Fibres naturelles	blanc	18	1.6	500	5015.N
Fibres naturelles	blanc	23	2.0	500	5016.N
Fibres naturelles	blanc	26	2.2	500	5017.N



Assiette naturessse naturelle, ronde



Matière	Couleur	Ø cm	Hauteur cm	Unité	N° d'art.
Fibres naturelles	nature	18	1.6	500	N151.N
Fibres naturelles	nature	23	2.0	500	N152.N
Fibres naturelles	nature	26	1.9	500	N157



Assiette naturessse, ovale



Matière	Couleur	Longueur cm	Largeur cm	Hauteur cm	Unité	N° d'art.
Fibres naturelles	blanc	26	19	2	500	5203.N



Assiette naturessse naturelle, ovale



Matière	Couleur	Longueur cm	Largeur cm	Hauteur cm	Unité	N° d'art.
Fibres naturelles	nature	26	19	1.9	500	N153



Assiette naturessse ovale, 2 compartiments



Matière	Couleur	Longueur cm	Largeur cm	Hauteur cm	Unité	N° d'art.
Fibres naturelles	blanc	31	21	2.6	500	5104.N



Assiette naturessse ronde, 2 compartiments



Matière	Couleur	Ø cm	Hauteur cm	Unité	N° d'art.
Fibres naturelles	blanc	26	2,5	500	10761



Assiette naturessse ronde, 3 compartiments



Matière	Couleur	Ø cm	Hauteur cm	Unité	N° d'art.
Fibres naturelles	blanc	26	2.3	500	5112





Assiette pour pizza naturese



Matière	Couleur	Ø cm	Hauteur cm	Unité	N° d'art.
Fibres naturelles	blanc	32.5	0.5	200	10485



Assiette Karo naturese, rectangulaire



Matière	Couleur	Longueur cm	Largeur cm	Hauteur cm	Unité	N° d'art.
Fibres naturelles	blanc	26	13	1.5	500	N130



Assiette Karo naturese, carrée



Matière	Couleur	Longueur cm	Largeur cm	Hauteur cm	Couvercle	Unité	N° d'art.
Fibres naturelles	blanc	16	16	1.5	N279	500	N127
Fibres naturelles	blanc	20	20	1.5		500	N128
Fibres naturelles	blanc	26	26	1.8		500	N129



Assiette Komodo naturese, rectangulaire



Matière	Couleur	Longueur cm	Largeur cm	Hauteur cm	Unité	N° d'art.
Fibres naturelles	blanc	18	9	1.5	800	N466.N
Fibres naturelles	blanc	27	9	1.5	400	N467.N



Assiette Komodo naturese, carrée



Matière	Couleur	Longueur cm	Largeur cm	Hauteur cm	Unité	N° d'art.
Fibres naturelles	blanc	9	9	1.5	1'600	N465
Fibres naturelles	blanc	18	18	1.5	400	N468.N
Fibres naturelles	blanc	22	22	1.5	500	13099.N



Assiette tray naturese



Matière	Couleur	Longueur cm	Largeur cm	Hauteur cm	Unité	N° d'art.
Fibres naturelles	blanc	13.6	13.6	2.2	1'000	3501
Fibres naturelles	blanc	18.0	13.6	2.2	1'000	3502
Fibres naturelles	blanc	22.5	13.6	2.2	1'000	3505
Fibres naturelles	blanc	18.0	9.0	1.7	1'000	3506



Assiette pour saucisse ou pâtisserie naturese



Matière	Couleur	Longueur cm	Largeur cm	Hauteur cm	Unité	N° d'art.
Fibres naturelles	blanc	200	152	16	500	5140.N



Assiette Wave naturese



Matière	Couleur	Longueur cm	Largeur cm	Hauteur cm	Unité	N° d'art.
Fibres naturelles	blanc	15	15	0.9	500	N133



Barquette à frites naturese



Matière	Couleur	Contenu ml	Longueur cm	Largeur cm	Hauteur cm	Unité	N° d'art.
Fibres naturelles	blanc	320	18	11	4.3	500	5019.N

Bol à dessert Jenny naturesse



Matière	Couleur	Contenu	Longueur cm	Largeur cm	Hauteur cm	Unité	N° d'art.
Fibres naturelles	blanc	150	12	9	8	400	10762.N



Barquette naturesse



Matière	Couleur	Contenu ml	Longueur cm	Largeur cm	Hauteur cm	Unité	N° d'art.
Fibres naturelles	blanc	300	12	8	4.5	600	10056



Plateau naturesse, ovale



Matière	Couleur	Longueur cm	Largeur cm	Pour n° d'art.	Unité	N° d'art.
Fibres naturelles	blanc	34	23.5	22866	50	21096
Fibres naturelles	blanc	34	23.5	22866	200	21096
Fibres naturelles	blanc	43	28.0	22867	50	20725
Fibres naturelles	blanc	43	28.0	22867	200	20725



Plateau naturesse, ovale



Matière	Couleur	Longueur cm	Largeur cm	Pour n° d'art.	Unité	N° d'art.
Fibres naturelles	blanc	55	32	22868	50	20726
Fibres naturelles	blanc	55	32	22868	200	20726



Assiette naturesse, ronde



Matière	Couleur	Ø cm	Unité	N° d'art.
Feuille de palmier	nature	17	200	15340
Feuille de palmier	nature	18	100	5031
Feuille de palmier	nature	20	100	5033
Feuille de palmier	nature	22	100	5037
Feuille de palmier	nature	24	100	5039
Feuille de palmier	nature	26	100	5041
Feuille de palmier	nature	30	100	N141



Assiette naturesse, hexagonale



Matière	Couleur	Ø cm	Unité	N° d'art.
Feuille de palmier	nature	24	100	5038



Assiette naturesse, carrée



Matière	Couleur	Longueur cm	Largeur cm	Hauteur cm	Unité	N° d'art.
Feuille de palmier	nature	11	11.5	1.5	200	19469



Assiette naturesse, carrée



Matière	Couleur	Longueur cm	Largeur cm	Unité	N° d'art.
Feuille de palmier	nature	16	16	200	15341
Feuille de palmier	nature	20	20	200	15598



Assiette naturesse, carrée



Matière	Couleur	Longueur cm	Largeur cm	Unité	N° d'art.
Feuille de palmier	nature	17	17	100	5030
Feuille de palmier	nature	24	24	100	5040





Assiette naturessse, rectangulaire



Matière	Couleur	Longueur cm	Largeur cm	Unité	N° d'art.
Feuille de palmier	nature	24	16	100	5034



Tray naturessse, rectangulaire



Matière	Couleur	Longueur cm	Largeur cm	Hauteur cm	Unité	N° d'art.
Feuille de palmier	nature	17	14	2.5	200	N744
Feuille de palmier	nature	19	9	2	200	N745



Assiette Cuadra naturessse



Matière	Couleur	Longueur cm	Largeur cm	Unité	N° d'art.
Feuille de palmier	nature	17	12	200	3391
Feuille de palmier	nature	18	18	100	3392
Feuille de palmier	nature	25	16	100	3394



Assiette sans bord naturessse, rectangulaire



Matière	Couleur	Longueur cm	Largeur cm	Hauteur cm	Unité	N° d'art.
Feuille de palmier	nature	24	16	1.5	100	19014



Assiette naturessse, carrée



Matière	Couleur	Longueur cm	Largeur cm	Hauteur cm	Unité	N° d'art.
Feuille de palmier	nature	25	25	1.5	100	19470



Eye Leaf naturessse, ovale



Matière	Couleur	Longueur cm	Largeur cm	Hauteur cm	Unité	N° d'art.
Feuille de palmier	nature	11	6	1	400	18852
Feuille de palmier	nature	23	12	2.3	200	18853
Feuille de palmier	nature	28	15	3	100	18854



Eye Leaf naturessse, ovale, 2 compartiments



Matière	Couleur	Longueur cm	Largeur cm	Hauteur cm	Unité	N° d'art.
Feuille de palmier	nature	28	15	3	100	18855



Coupelle pour dip naturessse, carrée



Matière	Couleur	Longueur cm	Largeur cm	Hauteur cm	Unité	N° d'art.
Feuille de palmier	nature	6	6	1.5	400	19466



Coupelle pour dip naturessse, carrée



Matière	Couleur	Longueur cm	Largeur cm	Hauteur cm	Unité	N° d'art.
Feuille de palmier	nature	7	7	2.5	600	3583



Coupelle pour dip naturessse, carrée



Matière	Couleur	Longueur cm	Largeur cm	Hauteur cm	Unité	N° d'art.
Feuille de palmier	nature	9	9	2.2	200	19467

Coupelle pour dip naturese, rectangulaire



Matière	Couleur	Longueur cm	Largeur cm	Hauteur cm	Unité	N° d'art.
Feuille de palmier	nature	12	7	2.5	400	3584



Coupelle naturese, carrée



Matière	Couleur	Longueur cm	Largeur cm	Hauteur cm	Unité	N° d'art.
Feuille de palmier	nature	14	14	4.5	100	19468



Coupelle naturese, rectangulaire



Matière	Couleur	Longueur cm	Largeur cm	Hauteur cm	Unité	N° d'art.
Feuille de palmier	nature	16	13	3	100	19471



Kheops naturese



Matière	Couleur	Longueur cm	Largeur cm	Hauteur cm	Couvercle	Unité	N° d'art.
Feuille de palmier	nature	16	16	4.5	N279	100	N140



Bol naturese



Matière	Couleur	Contenu ml	Ø cm	Hauteur cm	Unité	N° d'art.
Feuille de palmier	nature	350	18	3.5	100	5035
Feuille de palmier	nature	400	20	3.5	100	5036



Bol à soupe naturese



Matière	Couleur	Contenu ml	Ø cm	Hauteur cm	Unité	N° d'art.
Feuille de palmier	nature	400	15.5	5	100	15190



Bol à soupe naturese



Matière	Couleur	Contenu ml	Ø cm	Hauteur cm	Unité	N° d'art.
Feuille de palmier	nature	500	14	6	100	10759



Bol à soupe naturese



Matière	Couleur	Contenu ml	Ø cm	Hauteur cm	Unité	N° d'art.
Feuille de palmier	nature	650	16	5	100	19441



Bol Trigon naturese



Matière	Couleur	Contenu ml	Longueur cm	Largeur cm	Hauteur cm	Unité	N° d'art.
Feuille de palmier	nature	300	18.0	17	5.5	100	14645
Feuille de palmier	nature	600	21.1	20.4	6.6	100	12172



Assiette à soupe Éléance naturese



Matière	Couleur	Ø cm	Hauteur cm	Unité	N° d'art.
Feuille de palmier	nature	23	3.8	100	20814





Barquette naturese



Matière	Couleur	Longueur cm	Largeur cm	Hauteur cm	Unité	N° d'art.
Feuille de palmier	nature	18.1	8.5	4.5	300	10066



Barquette naturese, ovale



Matière	Couleur	Longueur cm	Largeur cm	Hauteur cm	Unité	N° d'art.
Feuille de palmier	nature	22	12.5	6	100	5284



Barquette naturese, longue



Matière	Couleur	Longueur cm	Largeur cm	Hauteur cm	Unité	N° d'art.
Feuille de palmier	nature	41.5	8.5	2.8	100	N729



Coupelle à dip bateau naturese



Matière	Couleur	Longueur cm	Largeur cm	Hauteur cm	Unité	N° d'art.
Feuille de palmier	nature	11.5	6	2	600	10758



Coupelle à dip naturese, ronde



Matière	Couleur	Ø cm	Unité	N° d'art.
Feuille de palmier	nature	6	400	N732



Coupelle à dip naturese, ronde



Matière	Couleur	Ø cm	Unité	N° d'art.
Feuille de palmier	nature	9.5	400	15022



Coupelle à dip naturese, ronde



Matière	Couleur	Ø cm	Unité	N° d'art.
Feuille de palmier	nature	12	200	5029



Assiette Triangle naturese



Matière	Couleur	Longueur cm	Largeur cm	Hauteur cm	Unité	N° d'art.
Feuille de palmier	nature	24.5	15	1.8	100	12173



Barquette Bateau naturese



Matière	Couleur	Contenu ml	Longueur cm	Largeur cm	Hauteur cm	Unité	N° d'art.
Feuille de palmier	nature	400	22	13.5	4	100	N731



Barquette naturese, ovale



Matière	Couleur	Longueur cm	Largeur cm	Hauteur cm	Unité	N° d'art.
Feuille de palmier	nature	30.8	24.5	5.5	100	19473

Plateau naturessse, rectangulaire



Matière	Couleur	Longueur cm	Largeur cm	Norme	Unité	N° d'art.
Feuille de palmier	nature	32.5	26.5	GN 1/2	100	19472



Plateau naturessse, ovale



Matière	Couleur	Longueur cm	Largeur cm	Hauteur cm	Pour n° d'art.	Unité	N° d'art.
Feuille de palmier	nature	30.0	20.0	2.5		100	N135
Feuille de palmier	nature	34.5	23.5	2.5	22866	100	N136
Feuille de palmier	nature	41.5	27.5	2.5	22867	100	N137



Plateau naturessse, ovale



Matière	Couleur	Longueur cm	Largeur cm	Hauteur cm	Pour n° d'art.	Unité	N° d'art.
Feuille de palmier	nature	48	24	4	22868	50	4747



Assiette cocktail, naturessse avec porte-verre



Matière	Couleur	Longueur cm	Largeur cm	Unité	N° d'art.
Feuille de palmier	naturel	21	21	100	29952



Couverts et brochettes



COUVERTS EN PAPIER



Fourchette papier, naturesses

Matière	Couleur	Longueur mm	Unité	N° d'art.
Papier	brun	165	100	22037
Papier	brun	165	2'000	22037



Couteau papier, naturesses

Matière	Couleur	Longueur mm	Unité	N° d'art.
Papier	brun	165	100	22038
Papier	brun	165	2'000	22038



Cuillère à soupe papier, naturesses

Matière	Couleur	Longueur mm	Unité	N° d'art.
Papier	brun	165	100	22039
Papier	brun	165	2'000	22039



Cuillère à café papier, naturesses

Matière	Couleur	Longueur mm	Unité	N° d'art.
Papier	brun	120	100	22040
Papier	brun	120	2'000	22040



Cuillère à glace papier, naturesses

Matière	Couleur	Longueur mm	Unité	N° d'art.
Papier	brun	95	150	22041
Papier	brun	95	3'000	22041



Set couverts papier, naturesses, à 3 pièces

Serviette / fourchette / couteau

Matière	Couleur	Longueur mm	Couches	Unité	N° d'art.
Papier	brun	165 / 165	2 couches	250	24820



Fourchette papier, naturesses

Matière	Couleur	Longueur mm	Unité	N° d'art.
Papier	blanc	165	100	20795
Papier	blanc	165	2'000	20795



Couteau papier, naturesses

Matière	Couleur	Longueur mm	Unité	N° d'art.
Papier	blanc	165	100	20796
Papier	blanc	165	2'000	20796



Cuillère à soupe papier, naturesses

Matière	Couleur	Longueur mm	Unité	N° d'art.
Papier	blanc	165	100	20797
Papier	blanc	165	2'000	20797

Cuillère à café papier, naturessse

Matière	Couleur	Longueur mm	Unité	N° d'art.
Papier	blanc	120	100	20798
Papier	blanc	120	2'000	20798



Cuillère à glace papier, naturessse

Matière	Couleur	Longueur mm	Unité	N° d'art.
Papier	blanc	95	150	20799
Papier	blanc	95	3'000	20799



Sticker pour frites papier, naturessse

Matière	Couleur	Longueur mm	Unité	N° d'art.
Papier	blanc	88	1'000	20800
Papier	blanc	88	6'000	20800



COUVERTS EN BAMBOU

Fourchette bambou

Matière	Couleur	Longueur mm	Unité	N° d'art.
Bambou	naturel	170	100	21282
Bambou	naturel	170	1'000	21282



Couteau bambou

Matière	Couleur	Longueur mm	Unité	N° d'art.
Bambou	naturel	170	100	21283
Bambou	naturel	170	1'000	21283



Cuillère bambou

Matière	Couleur	Longueur mm	Unité	N° d'art.
Bambou	naturel	170	100	21284
Bambou	naturel	170	1'000	21284



Baguettes naturessse, emballées par paire

Matière	Couleur	Longueur mm	Unité	N° d'art.
Bambou	naturel	230	250	1756
Bambou	naturel	230	2'000	1756



COUVERTS EN BOIS

Fourchette naturessse

Matière	Couleur	Longueur mm	Unité	N° d'art.
Bois	nature	165	2'500	5553



Couteau naturessse

Matière	Couleur	Longueur mm	Unité	N° d'art.
Bois	nature	165	2'500	5554





Cuillère à soupe naturessse

Matière	Couleur	Longueur mm	Unité	N° d'art.
Bois	nature	165	2'500	5536



Cuillère à café naturessse

Matière	Couleur	Longueur mm	Unité	N° d'art.
Bois	nature	110	5'000	5524



Spork naturessse

Matière	Couleur	Longueur mm	Unité	N° d'art.
Bois	nature	147	2'000	11405



Spork Bouleau, naturessse

Matière	Couleur	Longueur mm	Unité	N° d'art.
Bois	nature	105	100	14619
Bois	nature	105	3'000	14619



Cuillère à glace naturessse

Matière	Couleur	Longueur mm	Unité	N° d'art.
Bois	nature	96	100	3138
Bois	nature	96	10'000	3138



Fourchette en bois, naturessse, avec serviette

Serviette / fourchette

Matière	Couleur	Longueur mm	Couches	Unité	N° d'art.
Bois	nature	160	2 couches	250	20383



Set couverts en bois, naturessse, à 2 pièces

Fourchette / couteau

Matière	Couleur	Longueur mm	Couches	Unité	N° d'art.
Bois	nature	160 / 160	2 couches	400	20684



Cuillère à soupe en bois, naturessse, avec serviette

Serviette / cuillère à soupe

Matière	Couleur	Longueur mm	Couches	Unité	N° d'art.
Bois	nature	160	2 couches	250	20382



Set couverts en bois, naturessse, à 3 pièces

Serviette / fourchette / couteau

Matière	Couleur	Longueur mm	Couches	Unité	N° d'art.
Bois	nature	160 / 1605	2 couches	250	20381

Set couverts en bois, naturessse, à 4 pièces

Serviette / fourchette / couteau / cuillère à soupe

Matière	Couleur	Longueur mm	Couches	Unité	N° d'art.
Bois	nature	160 / 165 / 160	2 couches	250	20380



Sticker pour frites naturessse

Matière	Couleur	Longueur mm	Unité	N° d'art.
Bois	nature	85	1'000	4626
Bois	nature	85	10'000	4626
Bois	nature	140	1'000	N763
Bois	nature	140	10'000	N763



Fourchette à frites naturessse

Matière	Couleur	Longueur mm	Unité	N° d'art.
Bois	nature	165	1'000	30464



Bâtonnets naturessse dans distributeur

Matière	Couleur	Longueur mm	Unité	N° d'art.
Bois	nature	115	1'000	5092
Bois	nature	115	10'000	5092
Bois	nature	140	1'000	3218
Bois	nature	140	10'000	3218
Bois	nature	160	1'000	N180
Bois	nature	160	10'000	N180
Bois	nature	190	1'000	2469
Bois	nature	190	10'000	2469



Bâtonnets à café naturessse, emballés individuellement, dans distributeur

Matière	Couleur	Longueur mm	Unité	N° d'art.
Bois	nature	114	1'000	11406
Bois	nature	114	10'000	11406
Bois	nature	140	1'000	11408
Bois	nature	140	10'000	11408
Bois	nature	190	1'000	13786
Bois	nature	190	10'000	13786



COUVERTS EN CPLA

Fourchette naturessse, blanc, REUSABLE

Matière	Couleur	Longueur mm	Unité	N° d'art.
CPLA	blanc	168	50	23133
CPLA	blanc	168	1'000	23133



Couteau naturessse, blanc, REUSABLE

Matière	Couleur	Longueur mm	Unité	N° d'art.
CPLA	blanc	168	1'000	23134



**Cuillère à soupe Naturesse, blanc, REUSABLE**

Matière	Couleur	Longueur mm	Unité	N° d'art.
CPLA	blanc	168	1'000	23135

**Cuillère à café, Naturesse, blanc, REUSABLE**

Matière	Couleur	Longueur mm	Unité	N° d'art.
CPLA	blanc	128	1'000	23136

**Spork naturesse, blanc**

Matière	Couleur	Longueur mm	Unité	N° d'art.
CPLA	blanc	124	1'000	N804

**Spork REUSABLE naturesse**

Matière	Couleur	Longueur mm	Unité	N° d'art.
CPLA	blanc	124	1'000	31819

**Cuillère pour glace, naturesse, REUSABLE**

Matière	Couleur	Longueur mm	Unité	N° d'art.
CPLA	blanc	98	100	30099
CPLA	blanc	98	2'000	30099

**Cuillère à sorbet naturesse**

Matière	Couleur	Longueur mm	Unité	N° d'art.
PLA	cristal	98	100	16561
PLA	cristal	98	2'000	16561

**Fourchette naturesse, blanc emballage individuel**

Matière	Couleur	Longueur mm	Unité	N° d'art.
CPLA	blanc	168	500	23138

**Couteau naturesse, blanc emballage individuel**

Matière	Couleur	Longueur mm	Unité	N° d'art.
CPLA	blanc	168	500	23139

**Cuillère naturesse, blanc emballage individuel**

Matière	Couleur	Longueur mm	Unité	N° d'art.
CPLA	blanc	168	500	23140

**Cuillère à café naturesse, blanc emballage individuel**

Matière	Couleur	Longueur mm	Unité	N° d'art.
CPLA	blanc	128	500	23141

Paddle-Spork naturessse, blanc emballage individuel



Matière	Couleur	Longueur mm	Unité	N° d'art.
CPLA	blanc	168	500	23137



Set couverts naturessse REUSABLE, blanc, à 3 pièces

Serviette / fourchette / couteau



Matière	Couleur	Longueur mm	Unité	N° d'art.
CPLA	blanc	168	250	23142



Set couverts naturessse REUSABLE, blanc, à 4 pièces

Serviette / fourchette / couteau / cuillère à café



Matière	Couleur	Longueur mm	Unité	N° d'art.
CPLA	blanc	168	250	23143



Fourchette naturessse, noir, REUSABLE



Matière	Couleur	Longueur mm	Unité	N° d'art.
CPLA	noir	168	1'000	23797



Couteau naturessse, noir, REUSABLE



Matière	Couleur	Longueur mm	Unité	N° d'art.
CPLA	noir	168	1'000	23798



Cuillère à soupe naturessse, noir, REUSABLE



Matière	Couleur	Longueur mm	Unité	N° d'art.
CPLA	noir	168	1'000	23799



Cuillère à café naturessse, noir, REUSABLE



Matière	Couleur	Longueur mm	Entité Stück	Unité	N° d'art.
CPLA	noir	128	1000	1'000	23800



Spork REUSABLE naturessse



Matière	Couleur	Longueur mm	Unité	N° d'art.
CPLA	noir	124	1'000	31818



Fourchette snack naturessse, noire



Matière	Couleur	Longueur mm	Unité	N° d'art.
CPLA	noir	132	1'000	24867



Fourchette mini naturessse, noire



Matière	Couleur	Longueur mm	Unité	N° d'art.
CPLA	noir	100	1'000	19348



Cuillère mini naturessse, noire



Matière	Couleur	Longueur mm	Unité	N° d'art.
CPLA	noir	100	1'000	19349





Fourchette naturessse, noire, emballage individuel



Matière	Couleur	Longueur mm	Unité	N° d'art.
CPLA	noir	165	500	19782



Couteau naturessse, noir, emballage individuel



Matière	Couleur	Longueur mm	Unité	N° d'art.
CPLA	noir	165	500	19781



Cuillère à soupe naturessse, noire, emballage individuel



Matière	Couleur	Longueur mm	Unité	N° d'art.
CPLA	noir	165	500	19783



Cuillère à café, noire, naturessse, emballage individuel



Matière	Couleur	Longueur mm	Unité	N° d'art.
CPLA	noir	128	1'000	23095



Paddle-Spork naturessse, noir emballage individuel



Matière	Couleur	Longueur mm	Entité pcs	Unité	N° d'art.
CPLA	noir	168	500	500	23801



Fourchette naturessse REUSABLE, noire, avec serviette



Matière	Couleur	Longueur mm	Couches	Unité	N° d'art.
CPLA	noir	165	2 couches	500	30466



Cuillère naturessse REUSABLE, noire, avec serviette



Matière	Couleur	Longueur mm	Couches	Unité	N° d'art.
CPLA	noir	165	2 couches	500	30467



Set couverts naturessse REUSABLE, noir, à 3 pièces

Serviette / fourchette / couteau



Matière	Couleur	Longueur mm	Couches	Unité	N° d'art.
CPLA	noir	168 / 168	2 couches	250	23802



Set couverts naturessse REUSABLE noir, à 4 pièces

Serviette / fourchette / couteau / cuillère à soupe



Matière	Couleur	Longueur mm	Couches	Unité	N° d'art.
CPLA	noir	168 / 168 / 168	2 couches	250	23803



Fourchette naturessse, beige



Matière	Couleur	Longueur mm	Unité	N° d'art.
CPLA	beige	168	1'000	13028

Couteau naturessse, beige



Matière	Couleur	Longueur mm	Unité	N° d'art.
CPLA	beige	168	1'000	13029



Cuillère à soupe naturessse, beige



Matière	Couleur	Longueur mm	Unité	N° d'art.
CPLA	beige	168	1'000	13030



Cuillère à café naturessse, beige



Matière	Couleur	Longueur mm	Unité	N° d'art.
CPLA	beige	128	1'000	13031



Set couverts naturessse REUSABLE, beige, à 3 pièces

Serviette / fourchette / couteau



Matière	Couleur	Longueur mm	Couches	Unité	N° d'art.
CPLA	beige	168 / 168	2 couches	250	30468



Set couverts naturessse REUSABLE, beige, à 4 pièces

Serviette / fourchette / couteau / cuillère à café



Matière	Couleur	Longueur mm	Couches	Unité	N° d'art.
CPLA	beige	168 / 168 / 128	2 couches	250	30469



Bâtonnets avec cuillère naturessse



Matière	Couleur	Longueur mm	Unité	N° d'art.
CPLA	blanc	131	3'000	11436



COUVERTS EN MÉTAL

Fourchette réutilisable



Matière	Couleur	Longueur mm	Unité	N° d'art.
Acier inoxydable	argent	203	60	22908
Acier inoxydable	argent	203	360	22908



Couteau réutilisable



Matière	Couleur	Longueur mm	Unité	N° d'art.
Acier inoxydable	argent	234	60	22906
Acier inoxydable	argent	234	360	22906



Cuillère à soupe réutilisable



Matière	Couleur	Longueur mm	Unité	N° d'art.
Acier inoxydable	argent	206	60	22907
Acier inoxydable	argent	206	360	22907



Cuillère à café réutilisable



Matière	Couleur	Longueur mm	Unité	N° d'art.
Acier inoxydable	argent	144	60	22909
Acier inoxydable	argent	144	360	22909



COUVERTS EN PLASTIQUE



Fourchette blanche, light

Matière	Couleur	Longueur mm	Unité	N° d'art.
PS	blanc	180	2'000	3124



Couteau blanc, light

Matière	Couleur	Longueur mm	Unité	N° d'art.
PS	blanc	180	2'000	3125



Cuillère à soupe blanche, light

Matière	Couleur	Longueur mm	Unité	N° d'art.
PS	blanc	180	2'000	3126



Cuillère à café blanche, light

Matière	Couleur	Longueur mm	Unité	N° d'art.
PS	blanc	126	2'000	5241



Set couverts blancs, light, à 3 pièces

Serviette / fourchette / couteau

Matière	Couleur	Longueur mm	Couches	Unité	N° d'art.
PS	blanc	180 / 180	2 couches	500	5796



Fourchette noire, light

Matière	Couleur	Longueur mm	Unité	N° d'art.
PS	noir	180	2'000	11439



Couteau noir, light

Matière	Couleur	Longueur mm	Unité	N° d'art.
PS	noir	180	2'000	11440



Cuillère à soupe noire, light

Matière	Couleur	Longueur mm	Unité	N° d'art.
PS	noir	180	2'000	11441



Cuillère à café noire, light

Matière	Couleur	Longueur mm	Unité	N° d'art.
PS	noir	126	2'000	11442



Set couverts noirs, light, à 3 pièces

Serviette / fourchette / couteau

Matière	Couleur	Longueur mm	Couches	Unité	N° d'art.
PS	noir	180 / 180	2 couches	500	11443

Set couverts cristal, light, à 3 pièces

Serviette / fourchette / couteau

Matière	Couleur	Longueur mm	Couches	Unité	N° d'art.
PS	cristal	180 / 180	2 couches	500	13199



Fourchette cristal, maxi

Matière	Couleur	Longueur mm	Unité	N° d'art.
PS	cristal	129	1'000	15600
PS	cristal	183	1'000	2001



Couteau cristal, maxi

Matière	Couleur	Longueur mm	Unité	N° d'art.
PS	cristal	190	1'000	2003



Cuillère à soupe cristal, maxi

Matière	Couleur	Longueur mm	Unité	N° d'art.
PS	cristal	170	1'000	2000



Cuillère à café cristal, maxi

Matière	Couleur	Longueur mm	Unité	N° d'art.
PS	cristal	129	1'000	2830



Fourchette mini

Matière	Couleur	Longueur mm	Unité	N° d'art.
PS	cristal	100	500	2755
PS	cristal	100	5'000	2755



Cuillère mini

Matière	Couleur	Longueur mm	Unité	N° d'art.
PS	cristal	100	500	2756
PS	cristal	100	5'000	2756



Fourchette cristal, maxi, emballage individuel

Matière	Couleur	Longueur mm	Unité	N° d'art.
PS	cristal	183	1'000	2940



Couteau cristal, maxi, emballage individuel

Matière	Couleur	Longueur mm	Unité	N° d'art.
PS	cristal	190	1'000	2941



Cuillère à soupe cristal, maxi, emballage individuel

Matière	Couleur	Longueur mm	Unité	N° d'art.
PS	cristal	170	1'000	1243



Cuillère à dessert cristal, maxi, emballage individuel

Matière	Couleur	Longueur mm	Unité	N° d'art.
PS	cristal	145	1'000	14636





Cuillère à café cristal, maxi, emballage individuel

Matière	Couleur	Longueur mm	Unité	N° d'art.
PS	cristal	129	1'000	N108



Cuillère à soupe cristal, maxi, avec serviette

Serviette / cuillère à soupe

Matière	Couleur	Longueur mm	Couches	Unité	N° d'art.
PS	cristal	170	2 couches	500	N086



Fourchette cristal, maxi, avec serviette

Serviette / fourchette

Matière	Couleur	Longueur mm	Couches	Unité	N° d'art.
PS	cristal	183	2 couches	500	N149



Set couverts cristal, maxi, à 2 pièces

Fourchette / couteau

Matière	Couleur	Longueur mm	Unité	N° d'art.
PS	cristal	183 / 190	500	11179



Set couverts cristal, maxi, à 3 pièces

Serviette / fourchette / couteau

Matière	Couleur	Longueur mm	Couches	Unité	N° d'art.
PS	cristal	183 / 190	2 couches	500	2040



Set couverts cristal, maxi, à 3 pièces

Serviette / fourchette / cuillère à soupe

Matière	Couleur	Longueur mm	Couches	Unité	N° d'art.
PS	cristal	183 / 170	2 couches	500	N756



Set couverts cristal, maxi, à 4 pièces

Serviette / fourchette / couteau / cuillère à café

Matière	Couleur	Longueur mm	Couches	Unité	N° d'art.
PS	cristal	183 / 190 / 129	2 couches	500	N726



Set couverts Goa, à 3 pièces

Fourchette / couteau / cuillère à soupe

Matière	Couleur	Longueur mm	Unité	N° d'art.
PS/métal	noir/argent	175 / 175 / 175	100	2747



Cuillère à glace emballé individuellement

Matière	Couleur	Longueur mm	Unité	N° d'art.
PS	transparent	95	5'000	12523



Spork

Matière	Couleur	Longueur mm	Unité	N° d'art.
PS	cristal	80	2'000	N563

Sticker pour frites

Matière	Couleur	Longueur mm	Unité	N° d'art.
PS	cristal	85	1'000	N511
PS	cristal	85	5'000	N511



Bâtonnets long

Matière	Couleur	Longueur mm	Unité	N° d'art.
PS	cristal	150	500	2023
PS	cristal	150	5'000	2023



Bâtonnets

Matière	Couleur	Longueur mm	Unité	N° d'art.
PS	blanc	130	1'000	5304
PS	blanc	130	5'000	5304



Bâtonnets dans distributeur

Matière	Couleur	Longueur mm	Unité	N° d'art.
PS	blanc	130	2'000	5305
PS	blanc	130	12'000	5305



Couverts à salade

Matière	Couleur	Longueur cm	Unité	N° d'art.
PS	cristal	25	5	30708
PS	cristal	25	50	30708



BROCHETTES ET STICKS

Set de brochettes pour fête familiale

Fond rond Ø 100 mm

Matière	Couleur	Longueur mm	Ø mm	Entité pces	Unité	N° d'art.
Bois	nature	170	5	50	1	19949



Forme en alu rond pour set de brochettes

Matière	Contenu ml	Ø mm	Hauteur mm	Pour n° d'art.	Unité	N° d'art.
Alu	500	142	45	19949	100	21160.100
Alu	500	142	45	19949	400	21160





Brochette en bambou 3mm

Matière	Couleur	Longueur mm	Ø mm	Unité	N° d'art.
Bambou	naturel	200	3	500	4001
Bambou	naturel	200	3	10'000	4001
Bambou	naturel	250	3	500	4002
Bambou	naturel	250	3	10'000	4002



Brochette plate en bambou

Matière	Couleur	Longueur mm	Largeur mm	Épaisseur mm	Unité	N° d'art.
Bambou	naturel	150	6	3	500	11445
Bambou	naturel	150	6	3	5'000	11445
Bambou	naturel	200	6	3	500	4255
Bambou	naturel	200	6	3	5'000	4255
Bambou	naturel	250	6	3	500	11446
Bambou	naturel	250	6	3	5'000	11446
Bambou	naturel	300	6	3	500	11447
Bambou	naturel	300	6	3	5'000	11447



Brochette 3mm

Matière	Couleur	Longueur mm	Ø mm	Unité	N° d'art.
Bois	naturel	125	3	500	4030
Bois	naturel	125	3	10'000	4030
Bois	naturel	165	3	500	4253
Bois	naturel	165	3	10'000	4253
Bois	naturel	200	3	500	4017
Bois	naturel	200	3	10'000	4017
Bois	naturel	250	3	500	4018
Bois	naturel	250	3	10'000	4018



Brochette 6mm

Matière	Couleur	Longueur mm	Ø mm	Unité	N° d'art.
Bois	naturel	300	6	250	4061
Bois	naturel	300	6	2'500	4061
Bois	naturel	400	6	250	4000
Bois	naturel	400	6	2'500	4000



Brochette Lolly, plate

Matière	Couleur	Longueur mm	Largeur mm	Épaisseur mm	Unité	N° d'art.
Bois	nature	200	10	2	250	4007
Bois	nature	200	10	2	5'000	4007



Brochettes à fricandeaux

Matière	Couleur	Longueur mm	Ø mm	Unité	N° d'art.
Bois	nature	80	2.2	1'000	4327
Bois	nature	80	2.2	30'000	4327



Cure-dents en boîte de 200 pièces

Matière	Couleur	Longueur mm	Ø mm	Entité	Unité	N° d'art.
Bois	nature	65	2.2	boîte à 200 pièces	240	15041

Cure-dents emballés individuellement en papier



Matière	Couleur	Longueur mm	Ø mm	Unité	N° d'art.
Bois	nature	65	2	1'000	5199
Bois	nature	65	2	12'000	5199



Cure-dents drapeau CH



Matière	Couleur	Longueur mm	Largeur mm	Hauteur mm	Unité	N° d'art.
Bois	rouge	80	35	25	50	29043
Bois	rouge	80	35	25	1'000	29043



Stick Prisma

Matière	Couleur	Longueur mm	Unité	N° d'art.
PS	noir	100	3'000	N481



Stick Fuji



Matière	Couleur	Longueur mm	Unité	N° d'art.
Bambou	naturel/rouge	120	250	11397
Bambou	naturel/rouge	120	4'000	11397
Bambou	naturel/jaune	120	250	11398
Bambou	naturel/jaune	120	4'000	11398



Stick Atami / Kita / Kyoto



Matière	Couleur	Longueur mm	Unité	N° d'art.
Bambou	naturel/noir/rouge	90	250	11399
Bambou	naturel/noir/rouge	90	4'000	11399
Bambou	naturel/noir/rouge	70	250	11401
Bambou	naturel/noir/rouge	70	4'000	11401
Bambou	naturel/rouge	90	250	11402
Bambou	naturel/rouge	90	4'000	11402



Stick Saigon



Matière	Couleur	Longueur mm	Unité	N° d'art.
Bambou	nature	40	250	2677
Bambou	nature	40	4'000	2677
Bambou	nature	60	250	10122
Bambou	nature	60	4'000	10122
Bambou	nature	90	250	11394
Bambou	nature	90	4'000	11394
Bambou	nature	105	250	2760
Bambou	nature	105	4'000	2760
Bambou	nature	120	250	2761
Bambou	nature	120	4'000	2761
Bambou	nature	150	250	11395
Bambou	nature	150	4'000	11395
Bambou	nature	180	250	11396
Bambou	nature	180	4'000	11396



Stick Saigon Twisted



Matière	Couleur	Longueur mm	Unité	N° d'art.
Bambou	naturel/noir	80	250	10054
Bambou	naturel/noir	80	4'000	10054
Bambou	naturel/noir	120	250	10055
Bambou	naturel/noir	120	4'000	10055





Stick Mumbai



Matière	Couleur	Longueur mm	Unité	N° d'art.
Bambou	nature/noir	80	250	10052
Bambou	nature/noir	80	4'000	10052
Bambou	nature/noir	120	250	10053
Bambou	nature/noir	120	4'000	10053



Stick Tokyo



Matière	Couleur	Longueur mm	Unité	N° d'art.
Bambou	nature	90	250	2762
Bambou	nature	90	4'000	2762
Bambou	nature	120	250	2763
Bambou	nature	120	4'000	2763
Bambou	nature	140	250	N181
Bambou	nature	140	4'000	N181
Bambou	nature	180	250	N334
Bambou	nature	180	4'000	N334



Pince bambou



Matière	Couleur	Longueur mm	Unité	N° d'art.
Bambou	nature	80	100	2479
Bambou	nature	80	1'000	2479

Serviettes et articles de table



SERVIETTES ET CHEMINS DE TABLE LINCOVER



Serviettes cocktail Lincover champagne, almond

Matière	Couleur	Sujet	Dimension cm	Pli	Unité	N° d'art.
Lincover	champagne	almond	25 x 25	1/4	50	16758
Lincover	champagne	almond	25 x 25	1/4	1'000	16758



Serviettes cocktail Lincover white / silver grey, bordure

Matière	Couleur	Sujet	Dimension cm	Pli	Unité	N° d'art.
Lincover	blanc	bordure	25 x 25	1/4	50	16760
Lincover	blanc	bordure	25 x 25	1/4	1'000	16760



Serviettes cocktail Lincover silver grey, pliées 1/2

Matière	Couleur	Sujet	Dimension cm	Pli	Unité	N° d'art.
Lincover	silver grey	uni	12.5 x 25	1/2	100	12954
Lincover	silver grey	uni	12.5 x 25	1/2	2'000	12954



Serviettes cocktail Lincover apple green

Matière	Couleur	Sujet	Dimension cm	Pli	Unité	N° d'art.
Lincover	apple green	uni	25 x 25	1/4	50	11300
Lincover	apple green	uni	25 x 25	1/4	1'000	11300



Serviettes cocktail Lincover silver grey

Matière	Couleur	Sujet	Dimension cm	Pli	Unité	N° d'art.
Lincover	silver grey	uni	25 x 25	1/4	50	10592
Lincover	silver grey	uni	25 x 25	1/4	1'000	10592



Serviettes cocktail Lincover champagne

Matière	Couleur	Sujet	Dimension cm	Pli	Unité	N° d'art.
Lincover	champagne	uni	25 x 25	1/4	50	N662
Lincover	champagne	uni	25 x 25	1/4	1'000	N662



Serviettes cocktail Lincover dark grey

Matière	Couleur	Sujet	Dimension cm	Pli	Unité	N° d'art.
Lincover	dark grey	uni	25 x 25	1/4	50	N025
Lincover	dark grey	uni	25 x 25	1/4	1'000	N025



Serviettes cocktail Lincover dark yellow

Matière	Couleur	Sujet	Dimension cm	Pli	Unité	N° d'art.
Lincover	jaune	uni	25 x 25	1/4	50	12135
Lincover	jaune	uni	25 x 25	1/4	1'000	12135



Lunch Lincover white/brown

Matière	Couleur	Sujet	Dimension cm	Pli	Unité	N° d'art.
Lincover	blanc/brun	lunch	33 x 40	1/6	1'000	19629

Lunch Lincover white/blue

Matière	Couleur	Sujet	Dimension cm	Pli	Unité	N° d'art.
Lincover	blanc/bleu	lunch	33 × 40	1/6	1'000	19630



Lunch Lincover white/silver grey

Matière	Couleur	Sujet	Dimension cm	Pli	Unité	N° d'art.
Lincover	silver grey	lunch	33 × 40	1/6	1'000	19631



Serviettes Lincover silver grey

Matière	Couleur	Sujet	Dimension cm	Pli	Unité	N° d'art.
Lincover	silver grey	uni	40 × 40	1/8	50	16329
Lincover	silver grey	uni	40 × 40	1/8	1'000	16329



Serviettes Lincover Naturesse

Matière	Couleur	Sujet	Dimension cm	Pli	Unité	N° d'art.
Lincover	blanc	naturesse	40 × 40	1/4	50	18200
Lincover	blanc	naturesse	40 × 40	1/4	1'000	18200



Serviettes Lincover champagne, almond

Matière	Couleur	Sujet	Dimension cm	Pli	Unité	N° d'art.
Lincover	champagne	almond	40 × 40	1/4	50	16757
Lincover	champagne	almond	40 × 40	1/4	1'000	16757



Serviettes Lincover white / silver grey, bordure

Matière	Couleur	Sujet	Dimension cm	Pli	Unité	N° d'art.
Lincover	blanc	bordure	40 × 40	1/4	50	16759
Lincover	blanc	bordure	40 × 40	1/4	1'000	16759



Serviettes Lincover burgundy

Matière	Couleur	Sujet	Dimension cm	Pli	Unité	N° d'art.
Lincover	burgundy	uni	40 × 40	1/4	50	11298
Lincover	burgundy	uni	40 × 40	1/4	1'000	11298



Serviettes Lincover silver grey

Matière	Couleur	Sujet	Dimension cm	Pli	Unité	N° d'art.
Lincover	silver grey	uni	40 × 40	1/4	50	10593
Lincover	silver grey	uni	40 × 40	1/4	1'000	10593





Serviettes Lincover lavande

Matière	Couleur	Sujet	Dimension cm	Pli	Unité	N° d'art.
Lincover	lavande	uni	40 x 40	1/4	50	11299
Lincover	lavande	uni	40 x 40	1/4	1'000	11299



Serviettes Lincover ice

Matière	Couleur	Sujet	Dimension cm	Pli	Unité	N° d'art.
Lincover	ice	uni	40 x 40	1/4	50	N509
Lincover	ice	uni	40 x 40	1/4	1'000	N509



Serviettes Lincover bright salmon

Matière	Couleur	Sujet	Dimension cm	Pli	Unité	N° d'art.
Lincover	salmon	uni	40 x 40	1/4	50	N009
Lincover	salmon	uni	40 x 40	1/4	1'000	N009



Serviettes Lincover cool blue

Matière	Couleur	Sujet	Dimension cm	Pli	Unité	N° d'art.
Lincover	bleu	uni	40 x 40	1/4	50	N013
Lincover	bleu	uni	40 x 40	1/4	1'000	N013



Serviettes Lincover fresh green

Matière	Couleur	Sujet	Dimension cm	Pli	Unité	N° d'art.
Lincover	vert	uni	40 x 40	1/4	50	N017
Lincover	vert	uni	40 x 40	1/4	1'000	N017



Serviettes Lincover dark yellow

Matière	Couleur	Sujet	Dimension cm	Pli	Unité	N° d'art.
Lincover	jaune	uni	40 x 40	1/4	50	12136
Lincover	jaune	uni	40 x 40	1/4	1'000	12136



Serviettes Lincover dark grey

Matière	Couleur	Sujet	Dimension cm	Pli	Unité	N° d'art.
Lincover	dark grey	uni	40 x 40	1/4	50	N021
Lincover	dark grey	uni	40 x 40	1/4	1'000	N021

Serviettes Lincover dark blue, floral

Matière	Couleur	Sujet	Dimension cm	Pli	Unité	N° d'art.
Lincover	dark blue	floral	40 × 40	1/4	50	N661
Lincover	dark blue	floral	40 × 40	1/4	1'000	N661



Serviettes Lincover silver grey, floral

Matière	Couleur	Sujet	Dimension cm	Pli	Unité	N° d'art.
Lincover	silver grey	floral	40 × 40	1/4	50	N305
Lincover	silver grey	floral	40 × 40	1/4	1'000	N305



Serviettes Lincover champagne

Matière	Couleur	Sujet	Dimension cm	Pli	Unité	N° d'art.
Lincover	champagne	uni	40 × 40	1/4	50	N304
Lincover	champagne	uni	40 × 40	1/4	1'000	N304



Serviettes Lincover écru

Matière	Couleur	Sujet	Dimension cm	Pli	Unité	N° d'art.
Lincover	écru	uni	40 × 40	1/4	50	N303
Lincover	écru	uni	40 × 40	1/4	1'000	N303



Serviettes Lincover noisette

Matière	Couleur	Sujet	Dimension cm	Pli	Unité	N° d'art.
Lincover	brun	uni	40 × 40	1/4	50	N302
Lincover	brun	uni	40 × 40	1/4	1'000	N302



Kitchen Line Lincover vert

Matière	Couleur	Sujet	Dimension cm	Pli	Unité	N° d'art.
Lincover	vert	kitchen	30 × 40	1/4	50	12231
Lincover	vert	kitchen	30 × 40	1/4	1'000	12231



Kitchen Line Lincover bleu

Matière	Couleur	Sujet	Dimension cm	Pli	Unité	N° d'art.
Lincover	bleu	kitchen	30 × 40	1/4	50	12232
Lincover	bleu	kitchen	30 × 40	1/4	1'000	12232





Kitchen Line Lincover jaune

Matière	Couleur	Sujet	Dimension cm	Pli	Unité	N° d'art.
Lincover	jaune	kitchen	30 x 40	1/4	50	12233
Lincover	jaune	kitchen	30 x 40	1/4	1'000	12233



Kitchen Line Lincover rouge

Matière	Couleur	Sujet	Dimension cm	Pli	Unité	N° d'art.
Lincover	rouge	kitchen	30 x 40	1/4	50	12234
Lincover	rouge	kitchen	30 x 40	1/4	1'000	12234



Kitchen Line Lincover brun

Matière	Couleur	Sujet	Dimension cm	Pli	Unité	N° d'art.
Lincover	brun	kitchen	30 x 40	1/4	50	12235
Lincover	brun	kitchen	30 x 40	1/4	1'000	12235



Chemin de table Lincover champagne, individuel Hydrophobe

Matière	Couleur	Longueur cm	Largeur cm	Entité pcs	Unité	N° d'art.
Lincover	champagne	120	40	1 x 20	20	13523
Lincover	champagne	120	40	1 x 20	100	13523



Chemin de table Lincover silver grey, individuel Hydrophobe

Matière	Couleur	Longueur cm	Largeur cm	Entité pcs	Unité	N° d'art.
Lincover	silver grey	120	40	1 x 20	20	13525
Lincover	silver grey	120	40	1 x 20	100	13525

SERVIETTES EN CELLULOSE ET DISTRIBUTEURS À SERVIETTES



Serviettes cocktail, pliées 1/4

Matière	Couleur	Dimension cm	Pli	Couches	Unité	N° d'art.
Cellulose	noir	24 x 24	1/4	3 couches	1'800	N036



Serviettes cocktail, pliées 1/4

Matière	Couleur	Dimension cm	Pli	Couches	Unité	N° d'art.
Cellulose	bordeaux	24 x 24	1/4	3 couches	1'000	29421



Serviettes cocktail, pliées 1/4

Matière	Couleur	Dimension cm	Pli	Couches	Unité	N° d'art.
Cellulose	lime vert	24 × 24	1/4	3 couches	1'000	19994



Serviettes cocktail, pliées 1/4

Matière	Couleur	Dimension cm	Pli	Couches	Unité	N° d'art.
Cellulose	Crème	24 × 24	1/4	3 couches	1'000	11011



Serviettes cocktail, pliées 1/4

Matière	Couleur	Dimension cm	Pli	Couches	Unité	N° d'art.
Cellulose	orange	24 × 24	1/4	3 couches	1'000	13658



Serviettes, pliées 1/8

Matière	Couleur	Dimension cm	Pli	Couches	Unité	N° d'art.
Cellulose	noir	33 × 33	1/8	3 couches	600	10496
Cellulose	noir	40 × 40	1/8	3 couches	1'000	17771



Serviettes, pliées 1/8

Matière	Couleur	Dimension cm	Pli	Couches	Unité	N° d'art.
Cellulose	aubergine	40 × 40	1/8	3 couches	600	10495



Serviettes, pliées 1/8

Matière	Couleur	Dimension cm	Pli	Couches	Unité	N° d'art.
Cellulose	rouge	33 × 33	1/8	2 couches	1'500	N031
Cellulose	vert	33 × 33	1/8	2 couches	1'500	N032
Cellulose	bleu	33 × 33	1/8	2 couches	1'500	N033
Cellulose	bordeaux	33 × 33	1/8	2 couches	1'500	N034
Cellulose	jaune	33 × 33	1/8	2 couches	1'500	N035
Cellulose	noir	33 × 33	1/8	2 couches	1'500	23581



Serviettes, pliées 1/8

Matière	Couleur	Dimension cm	Pli	Couches	Unité	N° d'art.
Cellulose	rouge	40 × 40	1/8	3 couches	1'000	5736
Cellulose	vert	40 × 40	1/8	3 couches	1'000	5737
Cellulose	bleu	40 × 40	1/8	3 couches	1'000	5738
Cellulose	bordeaux	40 × 40	1/8	3 couches	1'000	5740
Cellulose	jaune	40 × 40	1/8	3 couches	1'000	5744



Serviettes, pliées 1/4

Matière	Couleur	Dimension cm	Pli	Couches	Unité	N° d'art.
Cellulose	rouge	40 × 40	1/4	3 couches	1'000	5725
Cellulose	vert	40 × 40	1/4	3 couches	1'000	5726
Cellulose	bleu	40 × 40	1/4	3 couches	1'000	5727
Cellulose	bordeaux	40 × 40	1/4	3 couches	1'000	5729
Cellulose	jaune	40 × 40	1/4	3 couches	1'000	5735
Cellulose	lime vert	40 × 40	1/4	3 couches	1'000	16891





Serviettes KARO, pliées 1/4



Matière	Couleur	Dimension cm	Pli	Couches	Unité	N° d'art.
Cellulose	blanc/bleu	33 × 33	1/4	3 couches	600	N436



Serviettes KARO, pliées 1/4



Matière	Couleur	Dimension cm	Pli	Couches	Unité	N° d'art.
Cellulose	blanc/rouge	33 × 33	1/4	3 couches	600	N437



Serviettes Soft, pliées 1/4



Matière	Couleur	Dimension cm	Pli	Couches	Unité	N° d'art.
Cellulose	Crème	40 × 40	1/4	2 couches	720	13204
Cellulose	blanc	40 × 40	1/4	2 couches	720	13203
Cellulose	noir	40 × 40	1/4	2 couches	720	13212
Cellulose	bordeaux	40 × 40	1/4	2 couches	720	13210
Cellulose	rouge	40 × 40	1/4	2 couches	720	13209
Cellulose	vert pomme	40 × 40	1/4	2 couches	720	13207
Cellulose	citron	40 × 40	1/4	2 couches	720	13205



Serviettes Airlaid, pliées 1/4



Matière	Couleur	Dimension cm	Pli	Poid g/m ²	Unité	N° d'art.
Airlaid	blanc	40 × 40	1/4	47	1'000	38223



Serviettes Airlaid, pliées 1/8



Matière	Couleur	Dimension cm	Pli	Poid g/m ²	Unité	N° d'art.
Airlaid	blanc	40 × 40	1/8	47	1'000	10697



Serviettes rafraîchissantes au citron



Matière	Longueur cm	Largeur cm	Contenu cm	Unité	N° d'art.
Cellulose	8	6	20 × 14	1'000	N387



Serviettes rafraîchissantes au citron, premium



Matière	Longueur cm	Largeur cm	Unité	N° d'art.
Viscose	16.5	7	1'000	16986



Serviettes Herzlich willkommen, pliées 1/8



Matière	Couleur	Dimension cm	Pli	Couches	Unité	N° d'art.
Cellulose	imprimé	33 × 33	1/8	2 couches	2'500	13349

Serviettes daily

Matière	Couleur	Dimension cm	Pli	Couches	Unité	N° d'art.
Cellulose	noir	33 x 33	1/8	2 couches	250	27477
Cellulose	noir	33 x 33	1/8	2 couches	2'500	27477



Serviettes Naturrese, pliées 1/8



Matière	Couleur	Dimension cm	Pli	Couches	Unité	N° d'art.
Cellulose	imprimé	33 x 33	1/8	2 couches	2'500	7747



Serviettes cocktail, pliées 1/4



Matière	Couleur	Dimension cm	Pli	Couches	Unité	N° d'art.
Cellulose	blanc	24 x 24	1/4	2 couches	6'000	5958
Cellulose	blanc	24 x 24	1/4	3 couches	4'500	11508



Serviettes, pliées 1/4



Matière	Couleur	Dimension cm	Pli	Couches	Unité	N° d'art.
Cellulose	blanc	33 x 33	1/4	1 couche	4'800	5700
Cellulose	blanc	33 x 33	1/4	2 couches	2'000	5959
Cellulose	blanc	33 x 33	1/4	3 couches	1'000	5703
Cellulose	blanc	40 x 40	1/4	2 couches	1'000	15241
Cellulose	blanc	40 x 40	1/4	3 couches	1'000	5707



Serviettes, pliées 1/8



Matière	Couleur	Dimension cm	Pli	Couches	Unité	N° d'art.
Cellulose	blanc	33 x 33	1/8	2 couches	2'500	5961
Cellulose	blanc	40 x 40	1/8	2 couches	1'000	5960



Serviettes, pliées 1/8



Matière	Couleur	Dimension cm	Pli	Couches	Unité	N° d'art.
Cellulose	blanc	33 x 33	1/8	1 couche	5'000	5857
Cellulose	blanc	33 x 33	1/8	2 couches	2'000	N143
Cellulose	blanc	33 x 33	1/8	3 couches	1'000	5704
Cellulose	blanc	40 x 40	1/8	3 couches	1'000	5708



Serviettes pour distributeur



Matière	Couleur	Dimension cm	Pli	Couches	Distributeur	Unité	N° d'art.
Cellulose	blanc	24 x 29.5	Compact	1 couche	5123	10'800	5851
Cellulose	blanc	33 x 33.0	Nova	1 couche	4987 / 12594	7'200	3964
Cellulose	blanc	33 x 33.0	Nova	2 couches	4987 / 12594	4'000	5964



Serviettes cocktail, pliées 1/4, recyclées



Matière	Couleur	Dimension cm	Pli	Couches	Recyclage	Unité	N° d'art.
Cellulose	brun	24 x 24	1/4	2 couches	oui	6'000	21201





Serviettes, pliées 1/8, recyclées



Matière	Couleur	Dimension cm	Pli	Couches	Recyclage	Unité	N° d'art.
Cellulose	brun	33 x 33	1/8	2 couches	oui	2'500	12942
Cellulose	brun	40 x 40	1/8	2 couches	oui	2'000	18187



Serviettes, pliées 1/8, recyclées, naturese



Matière	Couleur	Dimension cm	Pli	Couches	Recyclage	Unité	N° d'art.
Cellulose	brun	33 x 33	1/8	1 couche	oui	4'000	21010
Cellulose	brun	33 x 33	1/8	2 couches	oui	2'500	19157



Serviettes, pliées 1/8 pli tête, recyclées



Matière	Couleur	Dimension cm	Pli	Couches	Recyclage	Unité	N° d'art.
Cellulose	brun	33 x 33	1/8	2 couches	oui	2'500	30231



Serviettes pour distributeur, recyclées



Matière	Couleur	Dimension cm	Pli	Couches	Distributeur	Recyclage	Unité	N° d'art.
Cellulose	brun	33 x 33	Nova	2 couches	4987 / 12594	oui	4'000	17998



Serviettes pour distributeur, recyclées, naturese



Matière	Couleur	Dimension cm	Pli	Couches	Distributeur	Recyclage	Unité	N° d'art.
Cellulose	brun	33 x 33	Nova	1 couche	4987 / 12594	oui	7'200	19137
Cellulose	brun	33 x 33	Nova	2 couches	4987 / 12594	oui	4'000	19158



Serviette Interfold, recyclées, brun



Matière	Couleur	Grandeur cm	Couches	Entité Stück	Distributeur	Unité	N° d'art.
Cellulose	brun	16.5 x 21	2 couches	21 x 250	20569 / 20570	5'250	19875



Serviette Interfold, blanc



Matière	Couleur	Grandeur cm	Couches	Entité Stück	Distributeur	Unité	N° d'art.
Cellulose	blanc	16.5 x 21	2 couches	21 x 250	20569 / 20570	5'250	15043

Distributeur pour serviettes Interfold

Matière	Couleur	Hauteur cm	Largeur cm	Profondeur cm	Unité	N° d'art.
Plastique	bleu	16	16.3	22.1	1	20569
Plastique	bleu	16	16.3	22.1	4	20569



Distributeur pour serviettes Interfold

Matière	Couleur	Hauteur cm	Largeur cm	Profondeur cm	Unité	N° d'art.
Plastique	bleu	46.1	34.7	22.5	1	20570



Distributeur à serviettes pliées 1/8

Matière	Couleur	Pour dimension	Pli	Unité	N° d'art.
Métal	argent	33 x 33	1/8	1	N755



Distributeur à serviettes pliées 1/8

Matière	Couleur	Pour dimension	Pli	Unité	N° d'art.
Métal	argent	33 x 33	1/8	1	4978
Métal	argent	40 x 40	1/8	1	4979



Distributeur à serviettes pliées 1/4

Matière	Couleur	Pour dimension	Pli	Unité	N° d'art.
Métal	argent	25 x 25	1/4	1	15864
Métal	argent	33 x 33	1/4	1	4986



Distributeur à serviettes pour pliées Compact

Matière	Couleur	Longueur cm	Largeur cm	Hauteur cm	Pli	Pour n° d'art.	Unité	N° d'art.
Métal	argent	11.7	29.8	29.8	Compact	5851	1	5123





Distributeur à serviettes pour pliées Nova

Matière	Couleur	Longueur cm	Largeur cm	Hauteur cm	Pli	Pour n° d'art.	Unité	N° d'art.
Métal	argent	19.1	14.3	15.2	Nova	3964 / 5964 / 17998 / 19137 / 19158	1	12594
Métal	argent	19.1	14.3	15.2	Nova	3964 / 5964 / 17998 / 19137 / 19158	12	12594



Distributeur à serviettes pour pliées Nova

Matière	Couleur	Longueur cm	Largeur cm	Hauteur cm	Pli	Pour n° d'art.	Unité	N° d'art.
Métal	argent	19.4	29.5	11.4	Nova	3964 / 5964 / 17998 / 19137 / 19158	1	4987
Métal	argent	19.4	29.5	11.4	Nova	3964 / 5964 / 17998 / 19137 / 19158	6	4987

ARTICLES DE TABLE



Serviettes à poche Airlaid, pliées 1/8



Matière	Couleur	Dimension cm	Poid g/m ²	Pli	Unité	N° d'art.
Airlaid	blanc	40 x 40	65	1/8	300	3378
Airlaid	rouge	40 x 40	65	1/8	300	3381
Airlaid	vert	40 x 40	65	1/8	300	3383
Airlaid	bleu	40 x 40	65	1/8	300	3380
Airlaid	jaune	40 x 40	65	1/8	300	3379
Airlaid	orange	40 x 40	65	1/8	300	35594
Airlaid	bordeaux	40 x 40	65	1/8	300	3382
Airlaid	noir	40 x 40	65	1/8	300	12480
Airlaid	champagne	40 x 40	65	1/8	300	12907
Airlaid	apple green	40 x 40	65	1/8	300	12908
Airlaid	bleu clair	40 x 40	65	1/8	300	12910
Airlaid	stone grey	40 x 40	65	1/8	300	12912
Airlaid	brun	40 x 40	65	1/8	300	15102

Sac à couverts

Papier de paille



Matière	Couleur	Longueur cm	Largeur cm	Serviette	Unité	N° d'art.
Papier	jaune	25	10.5	2 couches	1'000	22818

Sac à couverts fermable



Matière	Couleur	Longueur cm	Largeur cm	Serviette	Unité	N° d'art.
Papier	brun	24	8.4	2 couches	350	22985

Sac à couverts



Matière	Couleur	Longueur cm	Largeur cm	Serviette	Unité	N° d'art.
Papier	blanc/rouge	19	8.5	2 couches	350	11425

Sac à couverts



Matière	Couleur	Longueur cm	Largeur cm	Serviette	Unité	N° d'art.
Papier	bordeaux	19	8.5	2 couches	350	16248

Sac à couverts



Matière	Couleur	Longueur cm	Largeur cm	Serviette	Unité	N° d'art.
Papier	navyblau	19	8.5	2 couches	350	16249



Sac à couverts



Matière	Couleur	Longueur cm	Largeur cm	Serviette	Unité	N° d'art.
Papier	champagne	19	8.5	2 couches	350	16250



Sac à couverts



Matière	Couleur	Longueur cm	Largeur cm	Serviette	Unité	N° d'art.
Papier	noir/blanc	19	8.5	2 couches	350	16251



Sac à couverts



Matière	Couleur	Longueur cm	Largeur cm	Serviette	Unité	N° d'art.
Papier	noir	19	8.5	2 couches	500	11424



Sac à couverts



Matière	Couleur	Longueur cm	Largeur cm	Serviette	Unité	N° d'art.
Papier	naturel	19	8.5	2 couches	350	11423



Sac à couverts



Matière	Couleur	Longueur cm	Largeur cm	Serviette	Unité	N° d'art.
Papier	bordeaux	19	8.5	3 couches	250	4898



Sac à couverts XL



Matière	Couleur	Longueur cm	Largeur cm	Serviette	Unité	N° d'art.
Papier	blanc	24	8.5	2 couches	350	22242



Sac à couverts XL



Matière	Couleur	Longueur cm	Largeur cm	Serviette	Unité	N° d'art.
Papier	brun	240	8.5	2 couches	350	22243



Sous-verre, ondulé



Matière	Couleur	Ø cm	Couches	Unité	N° d'art.
Papier	blanc	9	8 couche	1'500	10752



Sous-verre, ondulé



Matière	Couleur	Ø cm	Couches	Unité	N° d'art.
Papier	brun	9	9 couches	1'500	22336



Sous-bouteille, carré



Matière	Couleur	Longueur cm	Largeur cm	Couches	Unité	N° d'art.
Papier	blanc	8.5	8.5	7 couches	6'000	15301





Dessous de bouteille/verre Lincover, bordure white / silver grey

Matière	Couleur	Sujet	Longueur cm	Largeur cm	Unité	N° d'art.
Lincover	blanc	bordure	10	10	100	20060
Lincover	blanc	bordure	10	10	3'200	20060



Dessous de bouteille/verre Lincover dark grey

Matière	Couleur	Sujet	Longueur cm	Largeur cm	Unité	N° d'art.
Lincover	dark grey	uni	10	10	100	20061
Lincover	dark grey	uni	10	10	3'200	20061



Dessous de bouteille/verre Lincover silver grey

Matière	Couleur	Sujet	Longueur cm	Largeur cm	Unité	N° d'art.
Lincover	silver grey	uni	10	10	100	20062
Lincover	silver grey	uni	10	10	3'200	20062



Dessous de bouteille/verre Lincover champagne

Matière	Couleur	Sujet	Longueur cm	Largeur cm	Unité	N° d'art.
Lincover	champagne	uni	10	10	100	20063
Lincover	champagne	uni	10	10	3'200	20063



Dessous de bouteille/verre Lincover apple green

Matière	Couleur	Sujet	Longueur cm	Largeur cm	Unité	N° d'art.
Lincover	apple green	uni	10	10	100	20064
Lincover	apple green	uni	10	10	3'200	20064



Set de table Lincover, bordure white/silver grey

Matière	Couleur	Sujet	Longueur cm	Largeur cm	Unité	N° d'art.
Lincover	blanc	bordure	40	30	500	20055



Set de table Lincover dark grey

Matière	Couleur	Sujet	Longueur cm	Largeur cm	Unité	N° d'art.
Lincover	dark grey	uni	40	30	500	20056



Set de table Lincover silver grey

Matière	Couleur	Sujet	Longueur cm	Largeur cm	Unité	N° d'art.
Lincover	silver grey	uni	40	30	500	20057



Set de table Lincover champagne

Matière	Couleur	Sujet	Longueur cm	Largeur cm	Unité	N° d'art.
Lincover	champagne	uni	40	30	500	20058

Set de table Lincover apple green

Matière	Couleur	Sujet	Longueur cm	Largeur cm	Unité	N° d'art.
Lincover	apple green	uni	40	30	500	20059



Set de table non-tissé

Matière	Couleur	Longueur cm	Largeur cm	Unité	N° d'art.
Airlaid	bordeaux	40	30	1'000	24573
Airlaid	noir	40	30	1'000	24672
Airlaid	rouge	40	30	1'000	24673
Airlaid	champagne	40	30	1'000	24674
Airlaid	brun	40	30	1'000	24675
Airlaid	vert sapin	40	30	1'000	24676
Airlaid	blanc	40	30	1'000	24677



Set de table en papier

Matière	Couleur	Longueur cm	Largeur cm	Unité	N° d'art.
Papier	blanc	42	31	2'500	N474



Set de table en papier kraft

Matière	Couleur	Longueur cm	Largeur cm	Entité	Entité pces	Unité	N° d'art.
Papier	brun	40	30	5.5 kg	env. 500	1	36306



Set de table et tapis de plateau gris, antidérapant

Matière	Couleur	Longueur cm	Largeur cm	Norme	Unité	N° d'art.
Papier	gris	24.6	16.6	Atlas 1/2	5'000	16444
Papier	gris	34.6	25.6	Atlas 1/1	2'000	16440
Papier	gris	40	30		2'000	15867



Plateau Atlas medium

Matière	Couleur	Longueur mm	Largeur mm	Hauteur mm	Couvercle	Norme	Unité	N° d'art.
PS	vert d'eau	274	192	20	2042	Atlas 1/2	50	2041



Nappe Shetland carré

Matière	Couleur	Épaisseur g/m ²	Longueur cm	Largeur cm	Unité	N° d'art.
Papier	blanc	50	65	65	500	29117
Papier	blanc	50	70	70	500	29116
Papier	blanc	50	80	80	500	38011



Nappe Shetland rectangulaire

Matière	Couleur	Épaisseur g/m ²	Longueur cm	Largeur cm	Unité	N° d'art.
Papier	blanc	50	70	60	500	29119
Papier	blanc	50	75	65	500	29118





Nappe en rouleau naturessse

Imperméable



Matière	Couleur	Longueur mètre	Largeur cm	Unité	N° d'art.
Papier/MaterBi	blanc	25	116	6	17976



Nappe en rouleau Damast

Matière	Couleur	Longueur mètre	Largeur cm	Unité	N° d'art.
Papier	blanc	50	120	1	5765
Papier	blanc	50	120	6	5765



Nappes centrales et nappes de table Dunicel et Evolin

Matière	Couleur	Longueur cm	Largeur cm	Sorte	Unité	N° d'art.
Non-tissé	blanc	84	84	Evolin	84	15294
Non-tissé	rouge	84	84	Dunicel	100	15295
Non-tissé	blanc	110	110	Evolin	50	15293
Non-tissé	blanc	127	127	Evolin	50	15859



Tableskirtings autocollant

Matière	Couleur	Largeur cm	Longueur cm	Unité	N° d'art.
Dunicel	blanc	72	400	5	15296



Nappe en rouleau Dunicel

Matière	Couleur	Longueur mètre	Largeur cm	Unité	N° d'art.
Non-tissé	blanc	25	118	2	15285
Non-tissé	Crème	25	118	2	15286
Non-tissé	jaune	25	118	2	15287
Non-tissé	rouge	25	118	2	15288
Non-tissé	bordeaux	25	118	2	15289
Non-tissé	menthe	25	118	2	17561
Non-tissé	bleu	25	118	2	15290
Non-tissé	noir	25	118	2	18647



Nappe en rouleau non-tissé

Matière	Couleur	Longueur mètre	Largeur cm	Unité	N° d'art.
Non-tissé	blanc	40	120	1	5821
Non-tissé	rouge	40	120	1	5766
Non-tissé	vert	40	120	1	5767
Non-tissé	bleu	40	120	1	5768
Non-tissé	jaune	40	120	1	5772
Non-tissé	bordeaux	40	120	1	5770



Nappes en rouleau

Matière	Épaisseur µ	Couleur	Longueur mètre	Largeur cm	Unité	N° d'art.
LDPE	50	blanc	100	120	1	11360

Plats de décoration et cartons de transport



PLATS MARBRÉS



Plat marbré, rond



Matière	Couleur	Ø cm	Cloche	Carton de transport	Unité	N° d'art.
PET	marbré	19			25	3920
PET	marbré	19			250	3920
PET	marbré	23	3958		25	3921
PET	marbré	23	3958		250	3921
PET	marbré	26	3959	27746	25	3927
PET	marbré	26	3959	27746	250	3927
PET	marbré	30	4479	12720	10	3936
PET	marbré	30	4479	12720	50	3936
PET	marbré	34	3979	12722	10	3937
PET	marbré	34	3979	12722	50	3937
PET	marbré	40	4455	12721	10	3938
PET	marbré	40	4455	12721	50	3938
PET	marbré	46	3980	12753	10	3939
PET	marbré	46	3980	12753	50	3939



Plat marbré, rectangulaire



Matière	Couleur	Longueur cm	Largeur cm	Cloche	Carton de transport	Unité	N° d'art.
PET	marbré	36	24	4463	12751	10	3940
PET	marbré	36	24	4463	12751	50	3940
PET	marbré	46	30	4473	12752	10	3941
PET	marbré	46	30	4473	12752	50	3941



Plat marbré, octogonal



Matière	Couleur	Longueur cm	Largeur cm	Cloche	Carton de transport	Unité	N° d'art.
PET	marbré	27	19		12726	10	3930
PET	marbré	27	19		12726	50	3930
PET	marbré	36	24	4457	12751	10	3943
PET	marbré	36	24	4457	12751	50	3943
PET	marbré	46	30	4458	12752	10	3925
PET	marbré	46	30	4458	12752	50	3925
PET	marbré	54	37		12724	10	3918
PET	marbré	54	37		12724	50	3918

PLATS ARGENT



Plat argent, ovale, Queen Anne

Matière	Couleur	Longueur cm	Largeur cm	Carton de transport	Unité	N° d'art.
PET	argent	40	27		10	3960
PET	argent	40	27		50	3960
PET	argent	46	30	12752	10	3961
PET	argent	46	30	12752	50	3961



Plat argent, octogonal

Matière	Couleur	Longueur cm	Largeur cm	Cloche	Carton de transport	Unité	N° d'art.
PET	argent	27	19		12726	50	3983
PET	argent	46	30	4458	12752	10	3923
PET	argent	46	30	4458	12752	50	3923
PET	argent	54	37		12724	5	3999
PET	argent	54	37		12724	50	3999

Plateau argent GastroNorm

Matière	Couleur	Longueur cm	Largeur cm	Norme	Carton de transport	Unité	N° d'art.
PET	argent	32.5	26.5	GN 1/2	15343	10	16476
PET	argent	32.5	26.5	GN 1/2	15343	40	16476
PET	argent	39.4	32.5	GN 3/4	16871	10	16477
PET	argent	39.4	32.5	GN 3/4	16871	40	16477
PET	argent	53.0	32.5	GN 1/1	15344	10	16478
PET	argent	53.0	32.5	GN 1/1	15344	40	16478



PLATS NOIRS

Plat noir ovale

Matière	Couleur	Largeur cm	Longueur cm	Hauteur cm	Carton de transport	Unité	N° d'art.
PET	noir	156	225	10		720	14265
PET	noir	180	250	1	12726	680	14266



Plat rigide noir, rectangulaire

Matière	Couleur	Longueur cm	Largeur cm	Cloche	Carton de transport	Unité	N° d'art.
PS	noir	28	20	2980	27561	100	2979



Plat rigide, noir, carré

Matière	Couleur	Longueur cm	Largeur cm	Cloche	Carton de transport	Unité	N° d'art.
PS	noir	27	27	N065	27746	25	2634
PP	noir	30	30	24337	12720	25	24334
PP	noir	35	35	24338	12722	25	24335
PP	noir	40	40	24339	12721	25	24336



Plat rigide, noir, rectangulaire

Matière	Couleur	Longueur cm	Largeur cm	Cloche	Carton de transport	Unité	N° d'art.
PS	noir	45	17	24342	27560	25	2981



Plat noir, rond

Matière	Couleur	Ø cm	Cloche	Carton de transport	Unité	N° d'art.
PET	noir	30	4479	12720	10	3992
PET	noir	30	4479	12720	50	3992
PET	noir	40	4455	12721	10	3993
PET	noir	40	4455	12721	50	3993



Plat noir, octogonal

Matière	Couleur	Longueur cm	Largeur cm	Cloche	Carton de transport	Unité	N° d'art.
PET	noir	27.0	19.0		12726	10	3976
PET	noir	27.0	19.0		12726	50	3976
PET	noir	34.8	24.8	4457	12751	10	3990
PET	noir	34.8	24.8	4457	12751	50	3990
PET	noir	46.0	30.0	4458	12752	10	3991
PET	noir	46.0	30.0	4458	12752	50	3991





Plat 4 compartiments



Matière	Couleur	Longueur cm	Largeur cm	Hauteur cm	Carton de transport	Unité	N° d'art.
PET	noir	26	19	2	27561	10	27619
PET	noir	26	19	2	27561	50	27619



Plat 6 compartiments



Matière	Couleur	Longueur cm	Largeur cm	Hauteur cm	Carton de transport	Unité	N° d'art.
PET	noir	35	24	2	12751	10	27620
PET	noir	35	24	2	12751	50	27620
PET	noir	45	30	2	12752	10	27621
PET	noir	45	30	2	12752	50	27621



Plat



Matière	Couleur	Longueur cm	Largeur cm	Hauteur cm	Carton de transport	Unité	N° d'art.
PET	noir	54	36	2.5	12724	10	27623
PET	noir	54	36	2.5	12724	50	27623



Plat



Matière	Couleur	Longueur cm	Largeur cm	Hauteur cm	Carton de transport	Unité	N° d'art.
PET	noir	40	13	2	27562	10	27622
PET	noir	40	13	2	27562	50	27622



Plateau jetable noir GastroNorm



Matière	Couleur	Longueur cm	Largeur cm	Norme	Carton de transport	Unité	N° d'art.
PET	noir	32.5	26.5	GN 1/2	15343	10	16473
PET	noir	32.5	26.5	GN 1/2	15343	40	16473
PET	noir	39.4	32.5	GN 3/4	16871	10	16474
PET	noir	39.4	32.5	GN 3/4	16871	40	16474
PET	noir	53.0	32.5	GN 1/1	15344	10	16475
PET	noir	53.0	32.5	GN 1/1	15344	40	16475



Plat noir, rectangulaire



Matière	Couleur	Longueur cm	Largeur cm	Cloche	Carton de transport	Unité	N° d'art.
PET	noir	35	24	4463	12751	10	N102
PET	noir	35	24	4463	12751	50	N102
PET	noir	46	30	4473	12752	10	N101
PET	noir	46	30	4473	12752	50	N101



Plat à usage light



Matière	Couleur	Longueur cm	Largeur cm	Hauteur cm	Cloche	Carton de transport	Unité	N° d'art.
RPET	noir	34.8	24.6	1.6	4463	12751	10	36879
RPET	noir	34.8	24.6	1.6	4463	12751	50	36879
RPET	noir	45.6	30.4	2.2	4473	12752	10	36880
RPET	noir	45.6	30.4	2.2	4473	12752	50	36880



Plat sushi



Matière	Couleur	Longueur cm	Largeur cm	Hauteur cm	Couvercle	Unité	N° d'art.
RPET	noir	32	25	2	11010	120	11009

PLATS EN MATIÈRES PREMIÈRES RENOUVELABLES

Plateau naturessse, ovale



Matière	Couleur	Longueur cm	Largeur cm	Pour n° d'art.	Unité	N° d'art.
Fibres naturelles	blanc	34	23.5	22866	50	21096
Fibres naturelles	blanc	34	23.5	22866	200	21096
Fibres naturelles	blanc	43	28.0	22867	50	20725
Fibres naturelles	blanc	43	28.0	22867	200	20725



Plateau naturessse, ovale



Matière	Couleur	Longueur cm	Largeur cm	Pour n° d'art.	Unité	N° d'art.
Fibres naturelles	blanc	55	32	22868	50	20726
Fibres naturelles	blanc	55	32	22868	200	20726



Plateau naturessse, ovale



Matière	Couleur	Longueur cm	Largeur cm	Hauteur cm	Pour n° d'art.	Unité	N° d'art.
Feuille de palmier	nature	30.0	20.0	2.5		100	N135
Feuille de palmier	nature	34.5	23.5	2.5	22866	100	N136
Feuille de palmier	nature	41.5	27.5	2.5	22867	100	N137



Plateau naturessse, ovale



Matière	Couleur	Longueur cm	Largeur cm	Hauteur cm	Pour n° d'art.	Unité	N° d'art.
Feuille de palmier	nature	48	24	4	22868	50	4747



Plat brun, naturessse, rectangulaire



Matière	Couleur	Longueur cm	Largeur cm	Cloche	Carton de transport	Unité	N° d'art.
Fibres naturelles	nature	35	24	4463	12751	25	22749
Fibres naturelles	nature	35	24	4463	12751	150	22749
Fibres naturelles	nature	46	30	4473	12752	25	22750
Fibres naturelles	nature	46	30	4473	12752	100	22750



Plateau naturessse, rectangulaire



Matière	Couleur	Longueur cm	Largeur cm	Norme	Unité	N° d'art.
Feuille de palmier	nature	32.5	26.5	GN 1/2	100	19472



CLOCHES POUR PLATS ET CARTONS DE TRANSPORT



Cloche pour plat Mozaik, rectangulaire

Matière	Couleur	Longueur cm	Largeur cm	Hauteur cm	Pour n° d'art.	Unité	N° d'art.
RPET	cristal	28	20	6	2979	50	2980



Cloche pour plat Mozaik, rectangulaire

Matière	Couleur	Longueur cm	Largeur cm	Hauteur cm	Pour n° d'art.	Unité	N° d'art.
PET	cristal	45	17	5	2981	25	24342



Cloche pour plat Mozaik carré

Matière	Couleur	Longueur cm	Largeur cm	Hauteur cm	Pour n° d'art.	Unité	N° d'art.
RPET	cristal	27	27	8	2634	25	N065
PET	cristal	30	30	8	24334	25	24337
PET	cristal	35	35	8,5	24335	25	24338
PET	cristal	40	40	9	24336	25	24339



Cloche pour plat rond

Matière	Couleur	Ø cm	Hauteur cm	Pour n° d'art.	Unité	N° d'art.
RPET	cristal	26	4	3921	125	3958
RPET	cristal	26	4	3927	125	3959
RPET	cristal	26	6	3936	25	4479
RPET	cristal	26	6	3936	50	4479
RPET	cristal	26	6	3938	25	4455
RPET	cristal	26	6	3938	50	4455
RPET	cristal	26	6	3939	25	3980
RPET	cristal	26	6	3939	50	3980



Cloche pour plat octogonal

Matière	Couleur	Longueur cm	Largeur cm	Hauteur cm	Pour n° d'art.	Unité	N° d'art.
RPET	cristal	34.8	24.8	5.5	3943	25	4457
RPET	cristal	34.8	24.8	5.5	3943	50	4457
RPET	cristal	46.0	30.0	5.5	3925	25	4458
RPET	cristal	46.0	30.0	5.5	3925	50	4458



Cloche pour plat rectangulaire

Matière	Couleur	Longueur cm	Largeur cm	Hauteur cm	Pour n° d'art.	Unité	N° d'art.
RPET	cristal	36	24	8	3940 / 36879	25	4463
RPET	cristal	36	24	8	3940 / 36879	50	4463
RPET	cristal	46	30	8	3941 / 36880	25	4473
RPET	cristal	46	30	8	3941 / 36880	50	4473



Cloche pour plat sushi

Matière	Couleur	Longueur cm	Largeur cm	Hauteur cm	Pour n° d'art.	Unité	N° d'art.
PET	cristal	32	25	3.6	11009	120	11010

Carton de transport naturessse

Matière	Couleur	Longueur cm	Largeur cm	Hauteur cm	Pour n° d'art.	Unité	N° d'art.
Carton/PLA	brun	36	25	8	21096 / N136	50	22866
Carton/PLA	brun	46	32	8	20725 / N137	50	22867
Carton/PLA	brun	56	32	8	20726 / 4747	50	22868



Carton de transport avec fenêtre

Matière	Couleur	Longueur cm	Largeur cm	Hauteur cm	Pour n° d'art.	Norme	Unité	N° d'art.
Carton/PVC	blanc	28.0	28.0	6	2634 / 3927		20	27746
Carton/PVC	blanc	31.0	31.0	6	3936 / 3992 / 2236 / 24334		20	12720
Carton/PVC	blanc	36.0	36.0	6	3937 / 24335		20	12722
Carton/PVC	blanc	41.0	41.0	6	3938 / 3993 / 24336		20	12721
Carton/PVC	blanc	27.0	19.5	6	3930 / 3976 / 3983 / N220 / 14266		20	12726
Carton/PVC	blanc	29.0	21.0	6	2979		20	27561
Carton/PVC	blanc	32.5	26.5	7	10664 / 16473 / 16476	GN 1/2	20	15343
Carton/PVC	blanc	36.0	25.0	6	3940 / 3943 / 3990 / N102 / 3491 / N765 / 27620 / 36879		20	12751
Carton/PVC	blanc	41.0	14.0	10	27622		20	27562
Carton/PVC	blanc	46.0	17.0	6	2981		20	27560
Carton/PVC	blanc	46.0	31.0	6	3941 / 3925 / 3961 / 3923 / 3991 / N101 / 3497 / N816 / 27621 / 36880		20	12752
Carton/PVC	blanc	39.6	32.7	7	16474 / 16477	GN 3/4	20	16871
Carton/PVC	blanc	53.0	32.5	7	10663 / 16475 / 16478	GN 1/1	20	15344
Carton/PVC	blanc	55.0	38.0	8	3918 / 3999 / 3495 / N766 / 27623		20	12724



Carton de transport

Matière	Couleur	Longueur cm	Largeur cm	Hauteur cm	Pour n° d'art.	Unité	N° d'art.
Carton	imprimé	45.7	46	8	3939	20	12753



Boîte cadeau Ardesia

Matière	Couleur	Longueur cm	Largeur cm	Hauteur cm	Unité	N° d'art.
Carton	anthracite	18.5	14	5	50	21057
Carton	anthracite	18.5	14	10	50	21058
Carton	anthracite	24	14	7	50	21059
Carton	anthracite	39	12	4	50	21060



Emballages take away

pour salades, menus, sandwiches et desserts



REUSABLE BOWLS / BOXES AND TRAYS



circ Multi cup réutilisable



Matière	Couleur	Contenu ml	Ø mm	Hauteur mm	Couvercle réutilisable	Unité	N° d'art.
PP	gris	480	120	80	30192	24	30190
PP	gris	480	120	80	30192	48	30190
PP	gris	750	120	110	30192	24	30191
PP	gris	750	120	110	30192	48	30191



circ Couvercle réutilisable pour Multi cup réutilisable



Matière	Couleur	Ø mm	Hauteur mm	Pour n° d'art.	Unité	N° d'art.
PP	transparent	131	7.5	30190 / 30191	24	30192
PP	transparent	131	7.5	30190 / 30191	48	30192



circ Bowl réutilisable



Matière	Couleur	Contenu ml	Ø mm	Hauteur mm	Couvercle réutilisable	Unité	N° d'art.
PP	gris	750	160	60	30194	24	30193
PP	gris	750	160	60	30194	48	30193



circ Couvercle réutilisable pour bowl réutilisable



Matière	Couleur	Ø mm	Hauteur mm	Pour n° d'art.	Unité	N° d'art.
PP	transparent	171	18	30193	24	30194
PP	transparent	171	18	30193	48	30194



circ Bowl réutilisable



Matière	Couleur	Contenu ml	Ø mm	Hauteur mm	Couvercle réutilisable	Unité	N° d'art.
PP	gris	1200	200	60	30196	24	30195
PP	gris	1200	200	60	30196	48	30195



circ Couvercle réutilisable pour bowl réutilisable



Matière	Couleur	Ø mm	Hauteur mm	Pour n° d'art.	Unité	N° d'art.
PP	transparent	211	18	30195	24	30196
PP	transparent	211	18	30195	48	30196



circ Menu box réutilisable 1 compartiment



Matière	Couleur	Contenu ml	Longueur mm	Largeur mm	Hauteur mm	Couvercle réutilisable	Unité	N° d'art.
PP	gris	1100	236	181	47	30198	24	30197
PP	gris	1100	236	181	47	30198	48	30197



circ Couvercle réutilisable pour Menu box réutilisable 1 compartiment



Matière	Couleur	Longueur mm	Largeur mm	Hauteur mm	Pour n° d'art.	Unité	N° d'art.
PP	transparent	239.5	184.5	26.3	30197	24	30198
PP	transparent	239.5	184.5	26.3	30197	48	30198

circ Menu box réutilisable 2 compartiments



Matière	Couleur	Contenu ml	Longueur mm	Largeur mm	Hauteur mm	Couvercle réutilisable	Unité	N° d'art.
PP	gris	330/660	236	181	47	30200	24	30199
PP	gris	330/660	236	181	47	30200	48	30199



circ Couvercle réutilisable pour Menu box réutilisable 2 compartiments



Matière	Couleur	Longueur mm	Largeur mm	Hauteur mm	Pour n° d'art.	Unité	N° d'art.
PP	transparent	239.5	184.5	26.3	30199	24	30200
PP	transparent	239.5	184.5	26.3	30199	48	30200



circ Menu box réutilisable 3 compartiments



Matière	Couleur	Contenu ml	Longueur mm	Largeur mm	Hauteur mm	Couvercle réutilisable	Unité	N° d'art.
PP	gris	185/275/440	236	181	47	30202	24	30201
PP	gris	185/275/440	236	181	47	30202	48	30201



circ Couvercle réutilisable pour Menu box réutilisable 3 compartiments



Matière	Couleur	Longueur mm	Largeur mm	Hauteur mm	Pour n° d'art.	Unité	N° d'art.
PP	transparent	239.5	184.5	26.3	30201	24	30202
PP	transparent	239.5	184.5	26.3	30201	48	30202



circ Burger box M réutilisable



Matière	Couleur	Longueur mm	Largeur mm	Hauteur mm	Unité	N° d'art.
PP	gris	115	115	82	24	30203
PP	gris	115	115	82	48	30203



circ Burger box XL réutilisable



Matière	Couleur	Longueur mm	Largeur mm	Hauteur mm	Unité	N° d'art.
PP	gris	125	125	102	24	30204
PP	gris	125	125	102	48	30204



circ 6 Oeufs box réutilisable



Matière	Couleur	Longueur mm	Largeur mm	Hauteur mm	Unité	N° d'art.
PP	transparent	164	115	70	48	30205



circ 10 Oeufs box réutilisable



Matière	Couleur	Longueur mm	Largeur mm	Hauteur mm	Unité	N° d'art.
PP	transparent	265	115	70	48	30206





circ Snack Tray M réutilisable



Matière	Couleur	Longueur mm	Largeur mm	Hauteur mm	Unité	N° d'art.
PP	gris	95	55	42	25	30207
PP	gris	95	55	42	100	30207



circ Snack Tray XL réutilisable



Matière	Couleur	Longueur mm	Largeur mm	Hauteur mm	Unité	N° d'art.
PP	gris	135	85	44	25	30208
PP	gris	135	85	44	100	30208



Bowl réutilisable avec couvercle



Matière	Couleur	Contenu ml	Longueur mm	Largeur mm	Hauteur mm	Unité	N° d'art.
PP	noir/transparent	500	170	170	50	150	28592



Bowl réutilisable avec couvercle



Matière	Couleur	Contenu ml	Longueur mm	Largeur mm	Hauteur mm	Unité	N° d'art.
PP	noir/transparent	900	230	170	50	100	28593



Bowl réutilisable, 2 compartiments avec couvercle



Matière	Couleur	Contenu ml	Longueur mm	Largeur mm	Hauteur mm	Unité	N° d'art.
PP	noir/transparent	300/600	230	170	50	100	28594



Barquette réutilisable



Matière	Couleur	Contenu ml	Longueur mm	Largeur mm	Hauteur mm	Couvercle	Couvercle réutilisable	Unité	N° d'art.
PP	vert olive	1000	195	170	57	16820 / 20128	26886	25	26884
PP	vert olive	1000	195	170	57	16820 / 20128	26886	100	26884



Barquette réutilisable



Matière	Couleur	Contenu ml	Longueur mm	Largeur mm	Hauteur mm	Couvercle	Couvercle réutilisable	Unité	N° d'art.
PP	vert olive	250 / 500	195	170	57	16820 / 20128	26886	25	26885
PP	vert olive	250 / 500	195	170	57	16820 / 20128	26886	100	26885



Couvercle pour barquette réutilisable



Matière	Couleur	Longueur mm	Largeur mm	Hauteur mm	Pour n° d'art.	Unité	N° d'art.
PP	transparent	195	170	17	26884 / 26885	25	26886
PP	transparent	195	170	17	26884 / 26885	100	26886

BOLS EN FIBRES NATURELLES POUR METS FROIDS ET CHAUDS ET BARQUETTES À SALADE

Barquette à sushi naturese

Matière	Couleur	Longueur mm	Largeur mm	Hauteur mm	Couvercle	Unité	N° d'art.
Fibres végétale/PLA	beige	143	81	18	24772	600	24762
Fibres végétale/PLA	beige	185	128	18	24773	600	24763
Fibres végétale/PLA	beige	215	88	18	24774	600	24764
Fibres végétale/PLA	beige	216	136	18	24775	600	24765



Couvercle pour barquette sushi

Matière	Couleur	Longueur mm	Largeur mm	Hauteur mm	Pour n° d'art.	Unité	N° d'art.
PLA	transparent	143	81	35	24762	600	24772
PLA	transparent	185	128	35	24763	600	24773
PLA	transparent	215	88	35	24764	600	24774
PLA	transparent	216	136	35	24765	600	24775



Bol avec couvercle à charnière naturese avec fentes d'aération

Matière	Couleur	Contenu ml	Ø cm	Hauteur cm	Unité	N° d'art.
Fibres végétale	naturel	550	13	8	200	15689.N



Bol Naturese avec rebord

Matière	Couleur	Contenu ml	Ø cm	Hauteur cm	Couvercle	Unité	N° d'art.
Fibres végétale	naturel	600	15.1	6	16634 / 17491 / 17492 / 17589 / 17590 / 22505	300	15548.N



Bol naturese avec rebord laminé, operculable

Matière	Couleur	Contenu ml	Ø cm	Hauteur cm	Couvercle	Unité	N° d'art.
Canne à sucre / PBAT	naturel	350	15.1	4.5	16634 / 17491 / 17492 / 17589 / 17590 / 22505	300	23679
Fibres végétale / PBAT	naturel	600	15.1	6	16634 / 17492 / 17491 / 16634 / 17590 / 17589	300	20982.HD



Couvercle dôme pour bol empilable

Matière	Couleur	Ø cm	Pour n° d'art.	Unité	N° d'art.
RPET	transparent	15.1	15548 / 20982 / 23679	500	17492



Couvercle dôme naturese pour bol empilable

Matière	Couleur	Ø cm	Pour n° d'art.	Unité	N° d'art.
PLA	transparent	15.1	15548 / 20982 / 23679	500	17491



Bol naturese avec rebord

Matière	Couleur	Contenu ml	Ø cm	Hauteur cm	Couvercle	Unité	N° d'art.
Fibres végétale	blanc	900	21	6	15369 / 15370 / 13342 / 13343	250	15441.N





Bol naturese avec rebord



Matière	Couleur	Contenu ml	Ø cm	Hauteur cm	Couvercle	Unité	N° d'art.
Fibres végétale	naturel	600	21	4.5	15369 / 15370 / 13342 / 13343 / 22506	500	14970.N
Fibres végétale	naturel	900	21	6	15369 / 15370 / 13342 / 13343 / 22506	250	14971.N



Couvercle pour bol empilable



Matière	Couleur	Ø cm	Pour n° d'art.	Unité	N° d'art.
RPET	transparent	20.8	14970 / 14971 / 15441	500	15369



Couvercle naturese pour bol empilable



Matière	Couleur	Ø cm	Pour n° d'art.	Unité	N° d'art.
PLA	transparent	20.8	14970 / 14971 / 15441	250	15370



Couvercle dôme pour bol empilable



Matière	Couleur	Ø cm	Pour n° d'art.	Unité	N° d'art.
RPET	transparent	21	14970 / 14971 / 15441	240	13342



Couvercle dôme naturese pour bol empilable



Matière	Couleur	Ø cm	Pour n° d'art.	Unité	N° d'art.
PLA	transparent	20.8	14970 / 14971 / 15441	240	13343



Bol naturese avec rebord



Matière	Couleur	Contenu ml	Ø cm	Hauteur cm	Couvercle	Unité	N° d'art.
Fibres végétale	naturel	900	195.0	52	15542 / 15543 / 21115	620	15549.N
Fibres végétale	naturel	1200	195.0	65	15542 / 15543 / 21115	520	15550.N



Matière	Couleur	Contenu ml	Ø cm	Hauteur cm	Couvercle	Unité	N° d'art.
Fibres végétale / PBAT	naturel	900	19.5	5.2	15542 / 15543 / 21115	620	20983.HD
Fibres végétale / PBAT	naturel	1200	19.5	6.5	15542 / 15543	520	20984



Couvercle dôme pour bol empilable



Matière	Couleur	Ø cm	Pour n° d'art.	Unité	N° d'art.
RPET	transparent	19.5	15549 / 15550 / 20983 / 20984	240	15542

Couvercle naturese pour bol, rond isolant



Matière	Couleur	Ø cm	Pour n° d'art.	Unité	N° d'art.
Fibres végétale	naturel	15.1	15548 / 20982 / 23679	300	22505.WO
Fibres végétale	naturel	195.0	15549 / 15550 / 20983 / 20984	400	21115.WO
Fibres végétale	naturel	21.0	14970 / 14971	300	22506



Couvercle dôme naturese pour bol empilable



Matière	Couleur	Ø cm	Pour n° d'art.	Unité	N° d'art.
PLA	transparent	19.5	15549 / 15550 / 20983 / 20984	240	15543



Bol naturese avec rebord



Matière	Couleur	Contenu ml	Ø cm	Hauteur cm	Couvercle	Unité	N° d'art.
Fibres végétale	naturel	750	21	4	13518 / 13342 / 13343 / 21981	300	21973
Fibres végétale	naturel	1000	21	6	13518 / 13342 / 13343 / 21981	300	13517
Fibres végétale	naturel	1500	21	8	13518 / 13342 / 13343 / 21981	300	21979



Bol Naturese avec rebord laminé



Matière	Couleur	Contenu ml	Ø cm	Hauteur cm	Couvercle	Unité	N° d'art.
Fibres végétale/ PLA	naturel	1000	21	6	13518 / 13342 / 13343 / 21981	300	21980



Couvercle pour bol



Matière	Couleur	Ø cm	Pour n° d'art.	Unité	N° d'art.
RPET	transparent	16	13861	500	13862
RPET	transparent	21	21973 / 13517 / 21979 / 21980	150	13518



Couvercle pour bol



Matière	Couleur	Ø cm	Pour n° d'art.	Unité	N° d'art.
PP	transparent	21	21973 / 13517 / 21979 / 21980	300	21981



Barquette naturese, carrée



Matière	Couleur	Contenu ml	Longueur cm	Largeur cm	Hauteur cm	Couvercle	Unité	N° d'art.
Fibres végétale	naturel	330	12	12	4	21126 / 21127	900	21105
Fibres végétale	naturel	420	12	12	5.5	21126 / 21127	900	21106
Fibres végétale	naturel	500	12	12	6.5	21126 / 21127	900	21107



Barquette naturese, carrée



Matière	Couleur	Contenu ml	Longueur cm	Largeur cm	Hauteur cm	Couvercle	Unité	N° d'art.
Fibres végétale	naturel	500	17	17	4	15361 / 16823 / 16822 / 20127	500	14966.N
Fibres végétale	naturel	750	17	17	5.5	15361 / 16823 / 16822 / 20127	500	14967.N





Barquette naturese, carrée laminée, operculable



Matière	Couleur	Contenu ml	Longueur cm	Largeur cm	Hauteur cm	Couvercle	Unité	N° d'art.
Fibres végétale / PBAT	naturel	500	17	17	4	15361 / 16823 / 16822 / 20127	500	18004.HD
Fibres végétale / PBAT	naturel	750	17	17	5.5	15361 / 16823 / 16822 / 20127	500	18005.HD



Couvercle pour barquette, carrée avec insert intérieur



Matière	Couleur	Longueur cm	Largeur cm	Pour n° d'art.	Unité	N° d'art.
RPET	transparent	12	12	21104 / 21105 / 21106 / 21107	300	21126
RPET	transparent	17	17	14966 / 14967	300	16822



Couvercle naturese pour barquette, carrée avec insert intérieur



Matière	Couleur	Longueur cm	Largeur cm	Pour n° d'art.	Unité	N° d'art.
PLA	transparent	12	12	21104 / 21105 / 21106 / 21107	300	21127
PLA	transparent	17	17	14966 / 14967	500	16823



Couvercle naturese pour barquette, carrée isolant



Matière	Couleur	Longueur cm	Largeur cm	Pour n° d'art.	Unité	N° d'art.
Fibres végétale	naturel	17	17	14966 / 14967 / 18004 / 18005	500	15361.WO



Couvercle pour barquette, carrée pour micro-ondes



Matière	Couleur	Longueur cm	Largeur cm	Pour n° d'art.	Unité	N° d'art.
PP	transparent	17	17	14966 / 14967	360	20127



Barquette naturese, rectangulaire



Matière	Couleur	Contenu ml	Longueur cm	Largeur cm	Hauteur cm	Couvercle	Unité	N° d'art.
Fibres végétale	naturel	600	19.5	17	4	15360 / 16821 / 16820 / 20128	500	14968.N
Fibres végétale	naturel	900	19.5	17	5.6	15360 / 16821 / 16820 / 20128	500	14969.N



Barquette naturese, rectangulaire laminée, operculable



Matière	Couleur	Contenu ml	Longueur cm	Largeur cm	Hauteur cm	Couvercle	Unité	N° d'art.
Fibres végétale / PBAT	naturel	600	19.5	17	4	15360 / 16821 / 16820 / 20128	500	18006.HD
Fibres végétale / PBAT	naturel	900	19.5	17	5.6	15360 / 16821 / 16820 / 20128	500	18007.HD



Barquette naturese, rectangulaire, 2 compartiments



Matière	Couleur	Contenu ml	Longueur cm	Largeur cm	Hauteur cm	Couvercle	Unité	N° d'art.
Fibres végétale	naturel	400/180	19.5	17	5.6	15360 / 16821 / 16820 / 20128	400	16147

Barquette naturese, rectangulaire, 2 compartiments laminée, operculable



Matière	Couleur	Contenu ml	Longueur cm	Largeur cm	Hauteur cm	Couvercle	Unité	N° d'art.
Fibres végétale / PBAT	naturel	400/180	19.5	17	5.6	15360 / 16821 / 16820 / 20128	400	18008.HD



Couvercle pour barquette, rectangulaire avec insert intérieur



Matière	Couleur	Longueur cm	Largeur cm	Pour n° d'art.	Unité	N° d'art.
RPET	transparent	19.5	17	14968 / 14969 / 16147 / 18006 / 18007 / 18008	300	16820



Couvercle naturese pour barquette, rectangulaire avec insert intérieur



Matière	Couleur	Longueur cm	Largeur cm	Pour n° d'art.	Unité	N° d'art.
PLA	transparent	19.5	17	14968 / 14969 / 16147 / 18006 / 18007 / 18008	500	16821



Couvercle naturese pour barquette, rectangulaire isolant



Matière	Couleur	Longueur cm	Largeur cm	Pour n° d'art.	Unité	N° d'art.
Fibres végétale	naturel	19.5	17	14968 / 14969 / 16147 / 18006 / 18007 / 18008	500	15360.WO



Couvercle pour barquette, rectangulaire pour micro-ondes



Matière	Couleur	Longueur cm	Largeur cm	Pour n° d'art.	Unité	N° d'art.
PP	transparent	19.5	17	14968 / 14969 / 16147	360	20128



Barquette à salade et menu naturese, rectangulaire



Matière	Couleur	Contenu ml	Longueur cm	Largeur cm	Hauteur cm	Couvercle	Unité	N° d'art.
Fibres végétale	naturel	600	23	16.5	3	15544 / 15545 / 17914 / 20129	300	15551.N
Fibres végétale	naturel	950	23	16.5	4.7	15544 / 15545 / 17914 / 20129	300	15552



Barquette à salade et menu naturese, rectangulaire laminée, operculable



Matière	Couleur	Contenu ml	Longueur cm	Largeur cm	Hauteur cm	Couvercle	Unité	N° d'art.
Fibres végétale / PBAT	naturel	600	23	16.5	3	15544 / 15545 / 17914 / 20129	300	18009.HD
Fibres végétale / PBAT	naturel	950	23	16.5	4.7	15544 / 15545 / 17914 / 20129	300	18010.HD



Couvercle pour barquette rectangulaire avec insert intérieur



Matière	Couleur	Longueur cm	Largeur cm	Pour n° d'art.	Unité	N° d'art.
RPET	transparent	23	16.5	15551 / 15552 / 18009 / 18010	300	15544





Couvercle Naturese pour barquette, rectangulaire avec insert intérieur



Matière	Couleur	Longueur cm	Largeur cm	Pour n° d'art.	Unité	N° d'art.
PLA	transparent	23	16.5	15551 / 15552 / 18009 / 18010	400	15545



Couvercle naturese pour barquette rectangulaire isolant



Matière	Couleur	Longueur cm	Largeur cm	Pour n° d'art.	Unité	N° d'art.
Fibres végétale	naturel	23	16.5	15551 / 15552 / 18009 / 18010	300	17914.WO



Couvercle pour barquette rectangulaire pour micro-ondes



Matière	Couleur	Longueur cm	Largeur cm	Pour n° d'art.	Unité	N° d'art.
PP	transparent	23.5	16.5	15551 / 15552 / 18009 / 18010	360	20129



Barquette naturese, carrée biseautée



Matière	Couleur	Contenu ml	Longueur cm	Largeur cm	Hauteur cm	Couvercle	Unité	N° d'art.
Fibres végétale	naturel	750	18.6	18.4	7.2	18076	300	18075



Couvercle pour barquette, carré biseauté



Matière	Couleur	Longueur cm	Largeur cm	Pour n° d'art.	Unité	N° d'art.
RPET	transparent	18.6	18.4	18075	300	18076



Barquette naturese, rectangulaire biseautée



Matière	Couleur	Contenu ml	Longueur cm	Largeur cm	Hauteur cm	Couvercle	Unité	N° d'art.
Fibres végétale	naturel	950	23	16.5	7	21972	300	21971



Couvercle pour barquette, rectangulaire biseauté



Matière	Couleur	Longueur cm	Largeur cm	Pour n° d'art.	Unité	N° d'art.
RPET	transparent	24	17	21971	300	21972



Barquette à salade et menu naturese, carrée



Matière	Couleur	Contenu ml	Longueur cm	Largeur cm	Hauteur cm	Couvercle	Unité	N° d'art.
Fibres végétale	naturel	1000	23	23	3	12808	300	12806
Fibres végétale	naturel	1400	23	23	4.5	12808	300	12807

Barquette naturese, 3 compartiments, carrée



Matière	Couleur	Contenu ml	Longueur cm	Largeur cm	Hauteur cm	Couvercle	Unité	N° d'art.
Fibres végétale	naturel	500 / 200 / 200	23	23	4	20600	300	19695



Couvercle pour barquette, carré



Matière	Couleur	Longueur cm	Largeur cm	Pour n° d'art.	Unité	N° d'art.
RPET	transparent	235	235	12806 / 12807 / 19695	300	12808



Barquette naturese, carrée



Matière	Couleur	Contenu ml	Longueur cm	Largeur cm	Hauteur cm	Couvercle	Unité	N° d'art.
Fibres végétale	naturel	500	17.0	17	30	21986	300	21982
Fibres végétale	naturel	750	16.9	16.9	5	10391 / 21986	300	10390
Fibres végétale	naturel	1000	17.0	17	7	21986	300	21983



Barquette naturese, carrée laminée



Matière	Couleur	Contenu ml	Ø cm	Longueur cm	Largeur cm	Hauteur cm	Couvercle	Unité	N° d'art.
Fibres végétale/ PLA	naturel	500		16.9	16.9	3	10391 / 21986	300	21984
Fibres végétale/ PLA	naturel	500		17	17	3	21986	300	21985



Couvercle pour barquette, carré



Matière	Couleur	Longueur cm	Largeur cm	Forme	Pour n° d'art.	Unité	N° d'art.
RPET	transparent	16.9	16.9	plat	21982 / 10390 / 21983 / 21984 / 21985	300	10391



Couvercle pour barquette, carré



Matière	Couleur	Longueur cm	Largeur cm	Forme	Pour n° d'art.	Unité	N° d'art.
PP	transparent	17	17	plat	21982 / 10390 / 21983 / 21984 / 21985	300	21986



Barquette à salade et menu naturese, rectangulaire



Matière	Couleur	Contenu ml	Longueur cm	Largeur cm	Hauteur cm	Couvercle	Unité	N° d'art.
Fibres végétale	naturel	600	23	16	3	12805 / 21969 / 21970	300	12803
Fibres végétale	naturel	950	23	16	5	12805 / 21969 / 21970	300	12804
Fibres végétale	naturel	1050	23	16	6	12805 / 21969 / 21970	300	21967



Barquette à salade et menu naturese, rectangulaire 2 compartiments



Matière	Couleur	Contenu ml	Longueur cm	Largeur cm	Hauteur cm	Couvercle	Unité	N° d'art.
Fibres végétale	naturel	550 / 250 ml	23	16	5	12805 / 21969 / 21970	300	21968



Couvercle naturese pour barquette, rectangulaire



Matière	Couleur	Longueur cm	Largeur cm	Pour n° d'art.	Unité	N° d'art.
Fibres végétale	naturel	23	16	12803 / 12804 / 21967 / 21968	300	21969



Couvercle pour barquette rectangulaire



Matière	Couleur	Longueur cm	Largeur cm	Pour n° d'art.	Unité	N° d'art.
PP	transparent	24	17	12803 / 12804 / 21967 / 21968	150	21970



Couvercle pour barquette rectangulaire



Matière	Couleur	Longueur cm	Largeur cm	Pour n° d'art.	Unité	N° d'art.
RPET	transparent	230	170	12803 / 12804	300	12805



Barquette Naturese, carrée



Matière	Couleur	Contenu ml	Longueur cm	Largeur cm	Hauteur cm	Couvercle	Unité	N° d'art.
Fibres végétale	blanc	240	13	13	4.2	3455	500	3452.N
Fibres végétale	blanc	350	13	13	5.9	3455	500	3453.N



Barquette naturese, carrée laminée, operculable



Matière	Couleur	Contenu ml	Largeur cm	Longueur cm	Hauteur cm	Couvercle	Unité	N° d'art.
Fibres végétale / PBAT	blanc	350	13	13	5.9	3455	500	12857.HD



Couvercle naturese pour barquette carrée

Matière	Couleur	Longueur cm	Largeur cm	Pour n° d'art.	Unité	N° d'art.
Fibres végétale	blanc	13	13	3452 / 3453 / 12857	500	3455.WO



Barquette naturese, rectangulaire



Matière	Couleur	Contenu ml	Longueur cm	Largeur cm	Hauteur cm	Couvercle	Unité	N° d'art.
Fibres végétale	blanc	500	20.5	13	4.5	3462 / 12049 / 12050 / 24529	500	3456.N
Fibres végétale	blanc	650	20.5	13	5.6	3462 / 12049 / 12050 / 24529	500	3457
Fibres végétale	blanc	850	22.9	15.3	5	N398 / 12012 / 12013 / 24528	250	N395
Fibres végétale	blanc	1000	22.9	15.3	5.7	N398 / 12012 / 12013 / 24528	250	N396

Barquette naturese, rectangulaire laminée, operculable



Matière	Couleur	Contenu ml	Longueur cm	Largeur cm	Hauteur cm	Couvercle	Unité	N° d'art.
Fibres végétale / PBAT	blanc	500	20.5	13	4.5	3462 / 12049 / 12050 / 24529	500	13049.HD
Fibres végétale / PBAT	blanc	650	20.5	13	5.6	3462 / 12049 / 12050 / 24529	500	12858.HD
Fibres végétale / PBAT	blanc	850	22.9	15.3	5	N398 / 12012 / 12013 / 24528	250	12859.HD
Fibres végétale / PBAT	blanc	1000	22.9	15.3	5.7	N398 / 12012 / 12013 / 24528	250	12860.HD



Barquette naturese, rectangulaire, 2 compartiments



Matière	Couleur	Contenu ml	Longueur cm	Largeur cm	Hauteur cm	Couvercle	Unité	N° d'art.
Fibres végétale	blanc	420/250	22.9	15.3	5.7	N398 / 12012 / 12013 / 24528	250	N397



Barquette naturese, menu rectangulaire, 2 compartiments laminée, operculable



Matière	Couleur	Contenu ml	Longueur cm	Largeur cm	Hauteur cm	Couvercle	Unité	N° d'art.
Fibres végétale / PBAT	blanc	420/250	22.9	15.3	5.7	N398 / 12012 / 12013 / 24528	250	12861.HD



Couvercle naturese pour barquette rectangulaire



Matière	Couleur	Longueur cm	Largeur cm	Pour n° d'art.	Unité	N° d'art.
Fibres végétale	blanc	20.5	13.0	3456 / 3457 / 13049 / 12858	500	3462.WO
Fibres végétale	blanc	22.9	15.3	N395 / N396 / N397 / 12859 / 12860 / 12861	250	N398.WO



Barquette naturese, rectangulaire



Matière	Couleur	Contenu ml	Longueur cm	Largeur cm	Hauteur cm	Couvercle	Unité	N° d'art.
Fibres végétale	naturel	500	20.5	13	4.5	12401 / 12049 / 12050 / 24529	500	12400.N
Fibres végétale	naturel	650	20.5	13	5.6	12401 / 12049 / 12050 / 24529	500	17022.N
Fibres végétale	naturel	850	22.9	15.3	5	12403 / 12012 / 12013 / 24528	250	12402.N
Fibres végétale	naturel	1000	22.9	15.3	5.7	12403 / 12012 / 12013 / 24528	250	17023.N



Barquette naturese, rectangulaire, 2 compartiments



Matière	Couleur	Contenu ml	Longueur cm	Largeur cm	Hauteur cm	Couvercle	Unité	N° d'art.
Fibres végétale	naturel	420/250	22.9	15.3	5.7	12403 / 12012 / 12013 / 24528	250	17024.N



Barquette naturese, rectangulaire laminée, operculable



Matière	Couleur	Contenu ml	Longueur cm	Largeur cm	Hauteur cm	Couvercle	Unité	N° d'art.
Fibres végétale / PBAT	naturel	1000	22.9	15.3	5.7	12012 / 12013 / 12403 / 24528	250	22494.HD





Barquette naturese, 2 compartiments, rectangulaire laminée, operculable



Matière	Couleur	Contenu ml	Longueur cm	Largeur cm	Hauteur cm	Couvercle	Unité	N° d'art.
Fibres végétale / PBAT	naturel	420 / 250	22.9	15.3	5.7	12012 / 12013 / 12403.WO / 24528	250	22495.HD



Couvercle naturese pour barquette rectangulaire



Matière	Couleur	Longueur cm	Largeur cm	Pour n° d'art.	Unité	N° d'art.
Fibres végétale	naturel	20.5	13.0	12400 / 17022	500	12401
Fibres végétale	naturel	22.9	15.3	12402 / 17023 / 17024 / 22494 / 22495	250	12403.WO



Couvercle naturese pour barquette carrée et rectangulaire



Matière	Couleur	Longueur cm	Largeur cm	Pour n° d'art.	Unité	N° d'art.
PLA	transparent	20.5	13.0	3456 / 3457 / 12400 / 17022	520	12049
PLA	transparent	22.9	15.3	N395 / N396 / N397 / 12402 / 17023 / 17024 / 12859 / 12860 / 12861 / 22494 / 22495	390	12012



Couvercle pour barquette rectangulaire



Matière	Couleur	Longueur cm	Largeur cm	Pour n° d'art.	Unité	N° d'art.
RPET	transparent	20.5	13.0	3456 / 3457 / 12400 / 17022	300	12050
RPET	transparent	22.9	15.3	N395 / N396 / N397 / 12402 / 17023	250	12013



Couvercle plat rectangulaire PP



Matière	Couleur	Longueur cm	Largeur cm	Pour n° d'art.	Unité	N° d'art.
PP	transparent	21.0	13.5	3456 / 3457 / 12400 / 17022 / 13049 / 12858	260	24529
PP	transparent	22.9	15.3	N395 / N396 / N397 / 12402 / 17023 / 17024 / 12859 / 12860 / 12861 / 22494 / 22495	268	24528



Barquette menu naturese, rectangulaire laminée, operculable



Matière	Couleur	Contenu ml	Longueur cm	Largeur cm	Hauteur cm	Couvercle	Unité	N° d'art.
Fibres végétale / PBAT	naturel	420	17.5	12.5	3.5	23678 / 37938	300	23675
Fibres végétale / PBAT	naturel	520	17.5	12.5	4.5	23678 / 37938	300	23676
Fibres végétale / PBAT	naturel	620	17.5	12.5	5.5	23678 / 37938	300	23677



Couvercle naturese pour barquette, carré



Matière	Couleur	Largeur cm	Longueur cm	Hauteur cm	Pour n° d'art.	Unité	N° d'art.
Fibres végétale	naturel	17.5	12.5	2.2	23675 / 23676 / 23677	300	23678



Barquette menu naturese, rectangulaire laminée, operculable



Matière	Couleur	Contenu ml	Longueur cm	Largeur cm	Hauteur cm	Couvercle	Unité	N° d'art.
Fibres végétale / PBAT	blanc	1050	22.7	17.8	4.3	13309 / 15167 / 20683 / 5556 / N315 / 14158	250	12895.HD

Barquette menu naturese, rectangulaire 2 compartiments, laminée, operculable



Matière	Couleur	Contenu ml	Longueur cm	Largeur cm	Hauteur cm	Couvercle	Unité	N° d'art.
Fibres végétale / PBAT	blanc	550/340	22.7	17.8	4.5	13309 / 15167 / 20683 / 5556 / N315 / 14158	250	12896.HD



Barquette menu naturese, rectangulaire 3 compartiments, laminée, operculable



Matière	Couleur	Contenu ml	Longueur cm	Largeur cm	Hauteur cm	Couvercle	Unité	N° d'art.
Fibres végétale / PBAT	blanc	400/220/150	22.7	17.8	4.5	13309 / 15167 / 20683 / 5556 / N315 / 14158	250	12897.HD



Barquette menu naturese, rectangulaire laminée, operculable



Matière	Couleur	Contenu ml	Longueur cm	Largeur cm	Hauteur cm	Couvercle	Unité	N° d'art.
Fibres végétale / PBAT	naturel	1050	22.7	17.8	4.3	13309 / 23374 / 23375 / 5556 / N315 / 14158	250	22783.HD



Barquette menu naturese, rectangulaire 2 compartiments, laminée, operculable



Matière	Couleur	Contenu ml	Longueur cm	Largeur cm	Hauteur cm	Couvercle	Unité	N° d'art.
Fibres végétale / PBAT	naturel	550 / 340	22.7	17.8	4.5	13309 / 23374 / 23375 / 5556 / N315 / 14158	250	22784.HD



Barquette menu naturese, rectangulaire 3 compartiments, laminée, operculable



Matière	Couleur	Contenu ml	Longueur cm	Largeur cm	Hauteur cm	Couvercle	Unité	N° d'art.
Fibres végétale / PBAT	marron	400 / 220 / 150	22.7	17.8	4.5	13309 / 15167 / 20683 / 5556 / N315 / 14158	250	22785



Couvercle naturese pour barquette menu rectangulaire



Matière	Couleur	Longueur cm	Largeur cm	Hauteur cm	Pour n° d'art.	Unité	N° d'art.
Fibres végétale	blanc	22.7	17.8	1.6	12895 / 12896 / 12897	250	15167.WO



Couvercle dôme naturese pour barquette menu rectangulaire



Matière	Couleur	Longueur cm	Largeur cm	Hauteur cm	Pour n° d'art.	Unité	N° d'art.
Fibres végétale	blanc	27	22	4.4	12895 / 12896 / 12897	250	20683



Couvercle naturese pour barquette, carré



Matière	Couleur	Longueur cm	Largeur cm	Hauteur cm	Pour n° d'art.	Unité	N° d'art.
Fibres végétale	naturel	22.7	17.8	1.6	22783 / 22784 / 22785	250	23374





Couvercle dôme naturesse pour barquette rectangulaire



Matière	Couleur	Longueur cm	Largeur cm	Hauteur cm	Pour n° d'art.	Unité	N° d'art.
Fibres végétale	naturel	22.7	17.8	4.0	22783	250	23375



Couvercle naturesse pour barquette menu rectangulaire



Matière	Couleur	Longueur cm	Largeur cm	Hauteur cm	Pour n° d'art.	Unité	N° d'art.
PLA	transparent	27	22	1	12895 / 12896 / 12897	200	13309



Couvercle pour barquette menu, rectangulaire



Matière	Couleur	Longueur mm	Largeur mm	Hauteur mm	Unité	N° d'art.
RPET	transparent	187	144	17	424	N669
RPET	transparent	182	231	18	372	5556
RPET	transparent	182	231	32	324	N315



Couvercle pour barquette naturesse DISPONIBLE À PARTIR DE MAI 2025

Matière	Couleur	Longueur mm	Largeur mm	Hauteur mm	Pour n° d'art.	Unité	N° d'art.
PP	transparent	179	129	14.5	23675 / 23676 / 23677	300	37938



Couvercle pour barquette menu rectangulaire



Matière	Couleur	Longueur mm	Largeur mm	Hauteur mm	Pour n° d'art.	Unité	N° d'art.
PP	transparent	230	182	14.6	12895 / 12896 / 12897 / 22783 / 22784 / 22785 / 36478 / 36479 / 36481 / 36482	450	14158



Barquette GastroNorm naturesse



Matière	Couleur	Contenu ml	Longueur cm	Largeur cm	Hauteur cm	Couvercle	Norme	Unité	N° d'art.
Fibres végétale / PBAT	blanc naturel	3945	32.5	26.5	6.5	22181	GN 1/2	240	20115



Barquette GastroNorm naturesse



Matière	Couleur	Contenu ml	Longueur cm	Largeur cm	Hauteur cm	Couvercle	Norme	Unité	N° d'art.
Fibres végétale / PBAT	blanc	1600	26.5	16.2	6.5	22180	GN 1/4	240	21185



Couvercle naturesse pour barquette, rectangulaire



Matière	Couleur	Longueur cm	Largeur cm	Pour n° d'art.	Unité	N° d'art.
Fibres végétale	blanc	26.5	16.2	21185	240	22180
Fibres végétale	blanc	32.5	26.5	20115	240	22181

BOLS PLIANTS ET BOÎTES EN FIBRES VÉGÉTALES

Barquette menu naturesse avec couvercle à charnière 2 compartiments

fermeture ferme



Matière	Couleur	Contenu ml	Longueur cm	Largeur cm	Hauteur cm	Unité	N° d'art.
Fibres végétale	blanc	450 / 450	23	15.3	5.7	180	20898.N



Barquette menu naturesse avec couvercle à charnière

fermeture ferme



Matière	Couleur	Contenu ml	Longueur cm	Largeur cm	Hauteur cm	Unité	N° d'art.
Fibres végétale	blanc	1600	24.7	21	5.7	180	23727



Barquette menu naturesse avec couvercle à charnière 2 compartiments

fermeture ferme



Matière	Couleur	Contenu ml	Longueur cm	Largeur cm	Hauteur cm	Unité	N° d'art.
Fibres végétale	blanc	450 / 900	24.7	21	5.7	180	20899.N



Barquette naturesse avec couvercle, 2 compartiments



Matière	Couleur	Contenu ml	Longueur cm	Largeur cm	Hauteur cm	Unité	N° d'art.
Fibres végétale	blanc	440/240	24	15.4	4	200	5364



Burger Box naturesse



Matière	Couleur	Longueur cm	Largeur cm	Hauteur cm	Unité	N° d'art.
Fibres végétale	blanc	12.0	12.0	6.8	500	3470.N
Fibres végétale	blanc	13.5	13.5	7.8	500	3474.N
Fibres végétale	blanc	14.0	14.0	7.7	500	13275
Fibres végétale	blanc	17.6	17.6	12	250	20283



Barquette menu naturesse avec couvercle à charnière



Matière	Couleur	Contenu ml	Longueur cm	Largeur cm	Hauteur cm	Unité	N° d'art.
Fibres végétale	blanc	600	18.5	14	7.4	250	3479.N
Fibres végétale	blanc	800	23.5	14	6.7	250	3448.N
Fibres végétale	blanc	1200	235.0	195	75	250	3463.N



Barquette menu naturesse avec couvercle à charnière 2 compartiments



Matière	Couleur	Contenu ml	Longueur cm	Largeur cm	Hauteur cm	Unité	N° d'art.
Fibres végétale	blanc	320 / 420	23.5	19.5	7.5	250	3467





Barquette menu naturesse avec couvercle à charnière, 3 compartiments



Matière	Couleur	Contenu ml	Longueur cm	Largeur cm	Hauteur cm	Unité	N° d'art.
Fibres végétale	blanc	130 / 130 / 400	23.5	19.5	7.5	250	3468

BOLS, GOBELETS ET SHAKER POUR PLATS FROIDS EN MATIÈRES PREMIÈRES RAPIDEMENT RENOUVELABLES



Saladier carré naturesse, couvercle incl.

Matière	Couleur	Contenu ml	Longueur mm	Largeur mm	Hauteur mm	Unité	N° d'art.
PLA	transparent	240	126	126	55	360	N579
PLA	transparent	360	126	126	72	360	N580
PLA	transparent	480	126	126	87	360	N581
PLA	transparent	720	192	192	65	300	N582
PLA	transparent	960	192	192	78	300	N584



Saladier carré naturesse, couvercle incl.

Matière	Couleur	Contenu ml	Longueur mm	Largeur mm	Hauteur mm	Unité	N° d'art.
PLA	noir	240	126	126	55	360	14359
PLA	noir	360	126	126	72	360	14360
PLA	noir	480	126	126	87	360	14361
PLA	noir	720	192	192	65	300	N583
PLA	noir	960	192	192	78	300	N585



Saladier Naturesse rond

Matière	Couleur	Contenu ml	Ø mm	Couvercle	Unité	N° d'art.
PLA	transparent	700	143	2758	600	2757



Couvercle Naturesse pour saladier rond

Matière	Couleur	Ø mm	Forme	Unité	N° d'art.
PLA	transparent	143	plat	600	2758



Saladier naturesse

Matière	Couleur	Contenu ml	Ø mm	Hauteur mm	Couvercle	Unité	N° d'art.
PLA	transparent	70	170	71	12560	300	14517
PLA	transparent	950	170	83	12560	300	13650
PLA	transparent	1400	170	112	12560	600	12559



Couvercle saladier naturesse

Matière	Couleur	Ø mm	Pour n° d'art.	Unité	N° d'art.
PLA	transparent	174	13650 / 12559 / 14517	600	12560

Saladier avec couvercle à charnière naturessse, ovale

Matière	Couleur	Contenu ml	Longueur mm	Largeur mm	Hauteur mm	Unité	N° d'art.
PLA	transparent	250	104	107	65	200	17522
PLA	transparent	350	104	112	83	200	17523
PLA	transparent	600	162	170	63	100	17524
PLA	transparent	800	162	170	77	100	17525
PLA	transparent	1000	162	162	77	100	17526



Emballage Triangle avec couvercle, naturessse

Matière	Couleur	Longueur mm	Largeur mm	Hauteur mm	Unité	N° d'art.
PLA	transparent	155	110	35	600	15065



Food gobelet naturessse

Matière	Couleur	Contenu ml	Ø mm	Hauteur mm	Couvercle	Unité	N° d'art.
PLA	transparent	240	121	35	16403 / 19481	1'000	16404
PLA	transparent	350	121	51	16403 / 19481	1'000	16405
PLA	transparent	500	121	73	16403 / 19481	1'000	16406
PLA	transparent	750	121	110	16403 / 19481	600	19498
PLA	transparent	1000	121	150	16403 / 19481	500	20609



Couvercle naturessse pour boîte Deli

Matière	Couleur	Ø mm	Pour n° d'art.	Unité	N° d'art.
PLA	transparent	121	19478 / 16404 / 16405 / 16406 / 19498 / 20609	1'000	16403



Couvercle naturessse pour boîte Deli avec encoche pour bandenrole

Matière	Couleur	Ø mm	Pour n° d'art.	Unité	N° d'art.
PLA	transparent	121	19478 / 16404 / 16405 / 16406 / 19498 / 20609	900	19481



Gobelet à dessert et fruits naturessse

Matière	Couleur	Contenu ml	Ø mm	Hauteur mm	Insert	Couvercle	Unité	N° d'art.
PLA	transparent	145	76	61		19479	1'000	19475
PLA	transparent	260	96	63	20817	19480	1'000	19476
PLA	transparent	430	96	107	20817	19480	1'000	19477
PLA	transparent	500	121	77		19481	900	19478



Compartiment à insérer pour gobelet naturessse

Matière	Couleur	Contenu ml	Ø mm	Hauteur mm	Pour n° d'art.	Unité	N° d'art.
PLA	transparent	100	94	22	14377 / 14378 / 16413 / 19476 / 19477	1'000	20817



Matière	Couleur	Ø mm	Pour n° d'art.	Unité	N° d'art.
PLA	transparent	76	19475	1'000	19479
PLA	transparent	96	19476 / 19477 / 2824 / 2825	1'000	19480
PLA	transparent	121	19478 / 16404 / 16405 / 16406 / 19498 / 20609	900	19481





Shaker pour fruits, desserts et salade naturese



Matière	Couleur	Contenu dl	Ø mm	Couvercle	Unité	N° d'art.
PLA	transparent	2	96	N544	1'000	2749



Gobelet à dessert et fruits Naturese



Matière	Couleur	Contenu dl	Ø mm	Insert	Couvercle	Unité	N° d'art.
PLA	transparent	2.5	96	N347 / 11318	N544 / 11151 / 15745 / 16601 / 19480	1'200	10051



Gobelet à dessert et fruits naturese



Matière	Couleur	Contenu dl	Ø mm	Hauteur mm	Couvercle	Unité	N° d'art.
PLA	transparent	3	96	105	N544 / 11151 / 15745 / 16601 / 19480 / 19772 / 19773 / 2826 / 2827	1'200	2823



Couvercle push & click, Ø 96mm naturese



Matière	Couleur	Ø mm	Forme	Insert	Unité	N° d'art.
PLA	transparent	96	dôme	15746 / 15747 / N373	750	15745



Insert push & click, naturese



Matière	Couleur	Contenu ml	Ø mm	Hauteur mm	Couvercle	Pour n° d'art.	Unité	N° d'art.
PLA	transparent	60	76	25	17111	15745	1'000	15746
PLA	transparent	90	76	35	17111	15745	1'000	15747
PLA	transparent	120	76	45	17111	15745	1'000	N373



Couvercle plat naturese pour insert et saucière



Matière	Couleur	Ø mm	Pour n° d'art.	Unité	N° d'art.
PLA	transparent	76	15746 / 15747 / N373 / N146 / N391 / N197	1'000	17111



Séparation pour gobelet naturese



Matière	Couleur	Forme	Unité	N° d'art.
PLA	transparent	plat	1'000	11318



Couvercle plat naturese, sans orifice



Matière	Couleur	Ø mm	Forme	Unité	N° d'art.
PLA	transparent	96	plat	1'200	16601



Couvercle naturese, sans orifice, empilable



Matière	Couleur	Ø	Pour n° d'art.	Forme	Unité	N° d'art.
PLA	transparent	96	2823 / 2824 / 2825	dôme	1'200	11151

Couvercle dôme naturesse, sans orifice

Matière	Couleur	Ø mm	Forme	Cuillère	Unité	N° d'art.
PLA	transparent	96	dôme	sans trou	1'200	N544



SAUCIÈRES EN MATIÈRES PREMIÈRES RAPIDEMENT RENOUVELABLES

Saucière en papier

Matière	Couleur	Contenu ml	Ø mm	Hauteur mm	Unité	N° d'art.
Papier	blanc	23	38.0	28	5'000	11213
Papier	blanc	37	48.0	28	5'000	12431
Papier	blanc	96	65.2	37.2	5'000	13106
Papier	blanc	118	72.0	38	5'000	13657
Papier	blanc	163	81.0	42	5'000	13105



Cupelle mini pour dip naturesse, ronde

Matière	Couleur	Contenu ml	Ø mm	Hauteur mm	Couvercle	Unité	N° d'art.
Fibres végétale	blanc	30	62	18	15303	75	15546.N
Fibres végétale	blanc	30	62	18	15303	1'800	15546.N
Fibres végétale	blanc	60	62	30	15303	100	10135.N
Fibres végétale	blanc	60	62	30	15303	2'000	10135.N
Fibres végétale	blanc	100	62	57	15303	50	15547
Fibres végétale	blanc	100	62	57	15303	1'200	15547



Gobelet à sauce kraft, SUP

Matière	Couleur	Contenu ml	Ø mm	Hauteur mm	Couvercle	Unité	N° d'art.
Carton/PE	marron	60	67	31	36400 / 36401	2'000	36397
Carton/PE	marron	90	67	41	36400 / 36401	2'000	36398
Carton/PE	marron	120	67	57	36400 / 36401	2'000	36399



Couvercle pour Gobelet à sauce kraft, SUP

Matière	Couleur	Ø mm	Pour n° d'art.	Unité	N° d'art.
Carton/PE	marron	67	36397 / 36398 / 36399	1'000	36400



Couvercle pour Gobelet à sauce kraft, SUP

Matière	Couleur	Ø mm	Pour n° d'art.	Unité	N° d'art.
PET	transparent	67	36397 / 36398 / 36399	2'000	36401



Saucière Kraft naturesse

Matière	Couleur	Contenu ml	Ø mm	Hauteur mm	Couvercle	Unité	N° d'art.
Carton/PLA	marron	65	62	40	28161	1'000	24187



Couvercle Kraft pas de laminage en plastique

Matière	Couleur	Ø mm	Pour n° d'art.	Unité	N° d'art.
Carton	marron	62	24187	1'000	28161





Saucière Naturesse



Matière	Couleur	Contenu ml	Ø mm	Hauteur mm	Couvercle	Unité	N° d'art.
PLA	transparent	59	62	29	15303 / 31144	3'000	31145
PLA	transparent	60	70	2.5	10536	2'000	10048
PLA	transparent	90	70	4	10536	2'000	10049
PLA	transparent	95	77	32	N376	2'500	N375
PLA	transparent	95	76	35	31146	2'000	31147
PLA	transparent	6120	70	47	10536	2'000	10050



Couvercle naturesse



Matière	Couleur	Ø mm	Pour n° d'art.	Unité	N° d'art.
PLA	transparent	62	10135 / 15546 / 15547 / 31145	2'000	15303
PLA	transparent	62	31145	3'000	31144
PLA	transparent	70	10048 / 10049 / 10050	2'000	10536
PLA	transparent	75	N375	2'500	N376
PLA	transparent	76	31147	2'000	31146



Insert push & click, naturesse



Matière	Couleur	Contenu ml	Ø mm	Hauteur mm	Couvercle	Pour n° d'art.	Unité	N° d'art.
PLA	transparent	60	76	25	17111	15745	1'000	15746
PLA	transparent	90	76	35	17111	15745	1'000	15747
PLA	transparent	120	76	45	17111	15745	1'000	N373



Couvercle plat naturesse pour insert et saucière



Matière	Couleur	Ø mm	Pour n° d'art.	Unité	N° d'art.
PLA	transparent	76	15746 / 15747 / N373 / N146 / N391 / N197	1'000	17111

BOLS, GOBELETS ET SHAKER POUR PLATS FROIDS EN MATIÈRE PLASTIQUE



Boîte carrée



Matière	Couleur	Contenu ml	Largeur mm	Longueur mm	Hauteur mm	Couvercle	Garantie 1ère ouverture	Unité	N° d'art.
PET	transparent	250	120	120	35	10946	oui	1'000	10941
PET	transparent	375	120	120	45	10946	oui	1'000	10942



Couvercle pour boîte carrée avec garantie 1ère ouverture



Matière	Couleur	Pour n° d'art.	Unité	N° d'art.
RPET	transparent	10941 / 10942	1'000	10946



Saladier petit, carré



Matière	Couleur	Contenu ml	Longueur mm	Hauteur mm	Couvercle	Unité	N° d'art.
RPET	transparent	250	125	37	4595	500	3027
RPET	transparent	375	125	50	4595	500	4592
RPET	transparent	500	125	66	4595	500	4593

Saladier Optima, carré



Matière	Couleur	Contenu ml	Longueur mm	Hauteur mm	Couvercle	Unité	N° d'art.
RPET	transparente	500	175	36	N299	300	N337
RPET	transparent	750	175	50	N299	300	N298
RPET	transparent	1000	175	65	N299	300	N300



Saladier carré grand



Matière	Couleur	Contenu ml	Longueur mm	Hauteur mm	Couvercle	Unité	N° d'art.
RPET	transparent	750	190	40	N748	300	N753
RPET	transparent	1000	190	50	N748	300	N746



Saladier petit, carré



Matière	Couleur	Contenu ml	Longueur mm	Hauteur mm	Couvercle	Unité	N° d'art.
RPET	noir	250	125	37	4595	500	N042
RPET	noir	375	125	50	4595	500	N043



Saladier Optima, carré



Matière	Couleur	Contenu ml	Longueur mm	Hauteur mm	Couvercle	Unité	N° d'art.
RPET	noir	500	175	35	N299	300	12377



Saladier carré, grand



Matière	Couleur	Contenu ml	Longueur mm	Hauteur mm	Couvercle	Unité	N° d'art.
RPET	noir	750	190	40	N748	300	N754



Couvercle dôme pour saladier carré



Matière	Couleur	Longueur mm	Forme	Pour barquette	Unité	N° d'art.
RPET	transparent	125	dôme	N042 / N043 / N044	500	4595
RPET	transparent	175	dôme	13277 / N500	300	N299
RPET	transparent	190	dôme	N753 / N746 / 18517 / N574 / N747	300	N748



Saladier, rond



Matière	Couleur	Contenu ml	Hauteur mm	Ø mm	Couvercle	Unité	N° d'art.
RPET	transparent	350	51	140	4589	500	4579
RPET	transparent	500	63	140	4589	500	4580
RPET	transparent	750	63	180	N455	360	N449
RPET	transparent	1000	75	180	N455	360	N450
RPET	transparent	2250	92	260	4476	50	4465
RPET	transparent	4500	116	305	4029	50	4056



Saladier, rond



Matière	Couleur	Contenu ml	Hauteur mm	Ø mm	Couvercle	Unité	N° d'art.
RPET	noir	500	64	140	4589	500	4584
RPET	noir	750	63	180	N455	360	N452
RPET	noir	1000	75	180	N455	360	N453
RPET	noir	2250	92	260	4476	50	4469
RPET	noir	4500	116	305	4029	50	4057





Couvercle dôme pour saladier rond



Matière	Couleur	Ø mm	Forme	Pour barquette	Unité	N° d'art.
RPET	transparent	140	dôme	4579 / 4580 / 4583 / 4584	500	4589
RPET	transparent	180	dôme	N449 / N450 / N452	360	N455
RPET	transparente	260	dôme	4465 / 4469	50	4476
RPET	transparent	305	dôme	4056 / 4057	50	4029



Saladier avec couvercle à charnière, rond



Matière	Couleur	Contenu ml	Ø mm	Hauteur mm	Unité	N° d'art.
RPET	transparent	370	135	65	360	10180
RPET	transparent	500	155	75	360	10181
RPET	transparent	600	170	75	300	10182
RPET	transparent	750	170	85	300	12330
RPET	transparent	1000	185	95	280	10183



Saladier avec couvercle à charnière, ovale



Matière	Couleur	Contenu ml	Longueur mm	Largeur mm	Hauteur mm	Unité	N° d'art.
RPET	transparent	250	135	105	45	600	N788
RPET	transparent	375	145	115	50	400	N789
RPET	transparent	500	152	125	57	600	N790
RPET	transparent	750	170	145	63	300	N791
RPET	transparent	1000	185	155	68	200	N792



Bol avec couvercle à charnière



Matière	Couleur	Contenu ml	Longueur mm	Largeur mm	Hauteur mm	Garantie 1ère ouverture	Unité	N° d'art.
RPET	transparent	250	130	127	40	oui	600	12426
RPET	transparent	500	130	127	64	oui	600	12425
RPET	transparent	750	179	174	50	oui	300	12424



Saladier avec couvercle à charnière



Matière	Couleur	Contenu ml	Longueur mm	Largeur mm	Hauteur mm	Unité	N° d'art.
RPET	transparent	600	182	142	45	400	16558



Boîte avec couvercle à charnière



Matière	Couleur	Contenu ml	Longueur mm	Largeur mm	Hauteur mm	Unité	N° d'art.
RPET	transparent	750	165	175	50	300	13177



Emballage Triangle avec couvercle

Matière	Couleur	Longueur mm	Largeur mm	Hauteur mm	Unité	N° d'art.
PET	transparent	180	140	30	360	4750



Fond de tarte avec couvercle dôme, rond

Matière	Couleur	Ø mm	Hauteur mm	Unité	N° d'art.
PET	transparent	125	50	405	16171

Emballage sandwich avec couvercle

Matière	Couleur	Longueur mm	Largeur mm	Hauteur mm	Unité	N° d'art.
PET	transparent	180	140	30	700	15148



Barquette Wrap & Tortilla

Matière	Couleur	Longueur mm	Largeur mm	Hauteur mm	Unité	N° d'art.
RPET	transparent	164	111	54	600	31661



Boîte Deli ronde

Matière	Couleur	Contenu ml	Ø mm	Hauteur mm	Insert	Couvercle	Unité	N° d'art.
PET	transparent	250	117	42		2882 / 18035 / 21699	500	21694
PET	transparent	350	117	62		2882 / 18035 / 21699	500	21695
PET	transparent	500	117	74	18027	2882 / 18035 / 21699	500	21696
PET	transparent	700	117	110	18027	2882 / 18035 / 21699	500	21697
PET	transparent	950	117	147	18027	2882 / 18035 / 21699	500	21698



Couvercle pour boîte Deli

Matière	Couleur	Ø mm	Pour n° d'art.	Unité	N° d'art.
PET	transparent	117	21694 / 21695 / 21696 / 21697 / 21698	500	21699



Compartment à insérer pour boîte Deli

Uniquement compatible avec le couvercle numéro d'article 18035

Matière	Couleur	Contenu ml	Ø mm	Pour n° d'art.	Unité	N° d'art.
PET	transparent	200	117	21696 / 21697 / 21698	500	18027



Couvercle plat pour boîte Deli

Matière	Couleur	Ø mm	Forme	Pour n° d'art.	Unité	N° d'art.
RPET	transparent	117	plat	21694 / 21695 / 21696 / 21697 / 21698	500	18035



Couvercle dôme pour boîte Deli et gobelet à glace

Matière	Couleur	Ø mm	Forme	Pour n° d'art.	Unité	N° d'art.
PET	transparent	117	dôme	21695 / 21696 / 21697 / 21698	1'000	2882



Gobelet à dessert et fruits

Matière	Couleur	Contenu ml	Ø mm	Hauteur mm	Insert	Couvercle	Unité	N° d'art.
PET	transparent	100	74	59		12574	1'000	12573
PET	transparent	200	96	64	N347 / 14188 20817	12576 / 15367	1'000	12575
PET	transparent	450	96	108	N347 / 14188 20817	12576 / 15367	1'000	13068
PET	transparent	450	110	75		12578 / 17374	1'000	12577





Couvercle pour gobelet à dessert et fruits

Matière	Couleur	Ø mm	Pour n° d'art.	Unité	N° d'art.
PET	transparent	74	12573	1'000	12574
PET	transparent	96	12575 / 13068	1'000	12576
PET	transparent	110	12577	1'000	12578



Couvercle pour gobelet à dessert et fruits avec encoche pour banderole, empilable

Matière	Couleur	Ø mm	Pour n° d'art.	Unité	N° d'art.
PET	transparent	96	12575 / 13068	700	15367
PET	transparent	110	12577	990	17374



Gobelet à salade et fruits



Matière	Couleur	Contenu ml	Ø mm	Hauteur mm	Couvercle	Unité	N° d'art.
RPET	transparent	550	129	80	17148	504	17146
RPET	transparent	750	129	110	17148	504	17147



Couvercle pour gobelet à salade et fruits



Matière	Couleur	Ø mm	Pour n° d'art.	Unité	N° d'art.
RPET	transparent	133	17146 / 17147	504	17148



Shaker pour fruits, desserts et salade

Matière	Couleur	Contenu ml	Ø mm	Hauteur mm	Insert	Couvercle	Unité	N° d'art.
PET	transparent	250	93	77	N347	2706 / N053 / N175	1'000	2701
RPET	transparent	250	95	74	14188	3444 / 3096 / 3097 / 14490	800	13997



Shaker étalonné



Matière	Couleur	Contenu dl	Ø mm	Hauteur mm	Insert	Couvercle	Unité	N° d'art.
RPET	transparent	3	93	106	N347	20186 / 2706 / N053 / N175 / 11165 / 12550	1'000	11322



Compartment à insérer pour gobelet à dessert et fruits Naturese



Matière	Couleur	Contenu ml	Ø mm	Hauteur mm	Unité	N° d'art.
PLA	transparent	100	90	40	1'000	N347



Compartment pour gobelet Bircher

Matière	Couleur	Contenu ml	Ø mm	Hauteur mm	Pour n° d'art.	Unité	N° d'art.
PET	transparent	120	95	23	3443 / 5087 / 5378 / 13997 / 14377 / 14378 / 16413	100	14188
PET	transparent	120	95	23	3443 / 5087 / 5378 / 13997 / 14377 / 14378 / 16413	2'400	14188

Compartment à insérer pour shaker

Matière	Couleur	Contenu ml	Ø mm	Hauteur mm	Pour n° d'art.	Unité	N° d'art.
PET	transparent	150	96	41	N052	1'000	N163



Couvercle avec orifice croix et languette

Matière	Couleur	Ø mm	Forme	Unité	N° d'art.
RPET	transparent	93	plat	1'000	11165



Couvercle plat pour shaker sans orifice

Matière	Couleur	Ø mm	Forme	Pour n° d'art.	Unité	N° d'art.
PET	transparent	76	plat	N204	2'500	N205
RPET	transparent	93	plat	2701 / 2702	1'000	N053



Compartment pour gobelet à fruits et shaker, Ø 93 mm et 95 mm avec poignée "clean hands"

Matière	Couleur	Contenu ml	Ø mm	Hauteur mm	Unité	N° d'art.
PET	transparent	100	90	35	1'000	18733



Couvercle dôme pour shaker sans orifice

Matière	Couleur	Ø mm	Forme	Unité	N° d'art.
PET	transparent	93	dôme	1'000	2706



Couvercle dôme empilable

Matière	Couleur	Ø mm	Forme	Unité	N° d'art.
PET	transparent	93	empilable	1'000	12550



Saladier avec couvercle, octogonal

Matière	Couleur	Contenu ml	Ø mm	Hauteur mm	Unité	N° d'art.
PS	noir	400	160	60	405	2832
PS	noir	680	190	60	270	2835
PS	noir	750	190	80	270	2836
PS	noir	1350	230	80	180	2834



Barquette noire

Matière	Couleur	Contenu ml	Longueur mm	Largeur mm	Hauteur mm	Couvercle	Unité	N° d'art.
RPET	noir	250	228	140	17	N526	500	N524
RPET	noir	550	260	190	29	N528	500	N525



Couvercle pour barquette noire

Matière	Couleur	Longueur mm	Largeur mm	Hauteur mm	Pour n° d'art.	Unité	N° d'art.
PET	transparent	215	130	38	N524	500	N526
PET	transparent	248	180	22	N525	500	N528



Barquette à sushi Naturessse, rectangulaire

Matière	Couleur	Longueur mm	Largeur mm	Hauteur mm	Couvercle	Unité	N° d'art.
Fibres végétale	marron	200	100	23	19453	300	19452





Couvercle pour barquette sushi, rectangulaire



Matière	Couleur	Longueur mm	Largeur mm	Hauteur mm	Pour n° d'art.	Unité	N° d'art.
RPET	transparent	200	100	33	19452	300	19453



Plat sushi



Matière	Couleur	Longueur mm	Largeur mm	Hauteur mm	Couvercle	Unité	N° d'art.
RPET	noir	171	91	21	2726	600	2714
RPET	noir	212	90	22	14341	750	14340
RPET	noir	171	143	22	4731	600	4730



Couvercle pour plat sushi

Matière	Couleur	Longueur mm	Largeur mm	Hauteur mm	Pour n° d'art.	Unité	N° d'art.
OPS	transparent	166	85	22	2714	600	2726
OPS	transparent	200	80	22	14340	750	14341
PET	transparent	166	138	28	4730	600	4731



Plat sushi



Matière	Couleur	Longueur mm	Largeur mm	Hauteur mm	Couvercle	Unité	N° d'art.
RPET	noir	212	143	22	2723	500	2717



Couvercle pour plat sushi

Matière	Couleur	Longueur mm	Largeur mm	Hauteur mm	Pour n° d'art.	Unité	N° d'art.
PET	transparent	208	138	27	2717	500	2723



Plat sushi



Matière	Couleur	Longueur mm	Largeur mm	Hauteur mm	Couvercle	Unité	N° d'art.
RPET	noir	320	250	20	11010	120	11009



Cloche pour plat sushi

Matière	Couleur	Longueur mm	Largeur mm	Hauteur mm	Pour n° d'art.	Unité	N° d'art.
PET	transparent	320	250	36	11009	120	11010



Plat sushi couvercle incl.

Matière	Couleur	Ø mm	Hauteur mm	Unité	N° d'art.
PS	noir	320	50	120	24039
PS	noir	356	50	120	19656
PS	noir	386	50	120	19657



Fond de blister pour 4 rosaces

Matière	Couleur	Longueur mm	Largeur mm	Hauteur mm	Couvercle	Unité	N° d'art.
PET	noir	112	105	13.65	24709	1'200	24708

Couvercle blister pour 4 rosaces

Matière	Couleur	Longueur mm	Largeur mm	Hauteur mm	Pour n° d'art.	Unité	N° d'art.
PET	transparent	112	105	17.5	24708	1'200	24709



Fond de blister pour 6 rosaces

Matière	Couleur	Longueur mm	Largeur mm	Hauteur mm	Couvercle	Unité	N° d'art.
PET	noir	160	105	13.65	23384	1'089	23383



Fond de blister pour 6 rosaces

Matière	Couleur	Longueur mm	Largeur mm	Hauteur mm	Couvercle	Unité	N° d'art.
PET	transparent	160	105	13.65	23384	1'089	24707



Couvercle blister pour 6 rosaces

Matière	Couleur	Longueur mm	Largeur mm	Hauteur mm	Pour n° d'art.	Unité	N° d'art.
PET	transparent	160	105	17.5	23383 / 24707	450	23384



SAUCIÈRES EN MATIÈRE PLASTIQUE

Saucière

Matière	Couleur	Contenu	Ø	Hauteur	Couvercle	Unité	N° d'art.
PS	transparent	30	44	32	N393	250	N392
PS	transparent	30	44	32	N393	2'500	N392
RPET	transparent	59	61	30	N090	250	N088
RPET	transparent	59	61	30	N090	2'500	N088
PP	transparent	73	61	41	N090	125	28887
PP	transparent	73	61	41	N090	2'500	28887



Couvercle saucière

Matière	Couleur	Ø mm	Pour n° d'art.	Unité	N° d'art.
RPET	transparent	44	N392	125	N393
RPET	transparent	44	N392	2'500	N393
RPET	transparent	61	N088 / 28887	125	N090
RPET	transparent	61	N088 / 28887	2'500	N090



Gobelet de vinaigrette

Matière	Couleur	Contenu ml	Ø mm	Hauteur mm	Couvercle	Unité	N° d'art.
PP	transparent	50	70.3	23	14067	1'000	14064
PP	transparent	80	70.3	40	14067	1'000	14065
PP	transparent	100	70.3	49	14067	1'000	14066
PP	transparent	125	70.3	60	14067	1'000	14306



Couvercle pour gobelet à vinaigrette

Matière	Couleur	Ø mm	Pour n° d'art.	Unité	N° d'art.
RPET	transparent	70.3	14064 / 14065 / 14066 / 14306	1'000	14067





Boîte avec couvercle à charnière



Matière	Couleur	Contenu ml	Ø mm	Unité	N° d'art.
PP	transparent	10	34.0	2'000	14302
PP	transparent	28	49.0	1'000	4905
PP	transparent	50	61.5	500	3028
PP	transparent	80	80.0	500	2400



Gobelet pour soja couvercle incl.



Matière	Couleur	Contenu ml	Ø mm	Hauteur mm	Unité	N° d'art.
PP	transparent	30	42	28	2'000	14305

CARTONS POUR PIZZA



Pizza / pinsa carton kraft

Matière	Couleur	Largeur cm	Longueur cm	Hauteur cm	Unité	N° d'art.
Carton	marron	23	36	4	100	21462
Carton	marron	24	38	4.5	100	30832



Boîte take away kraft



Matière	Couleur	Longueur	Largeur cm	Hauteur cm	Unité	N° d'art.
Carton	marron	23.7	15.2	5.1	100	23804



Carton pour pizza kraft



Matière	Couleur	Sorte	Longueur	Largeur cm	Hauteur cm	Unité	N° d'art.
Carton	marron	France	26	26	4.2	100	21470
Carton	marron	Italie	32	32	3	150	19574
Carton	marron		50	50	5	50	21463
Carton	marron	New York	60	60	4.5	50	19247



Carton pour pizza



Matière	Couleur	Longueur cm	Largeur cm	Hauteur cm	Unité	N° d'art.
Carton	imprimé	26	26	3.5	100	2934
Carton	imprimé	29	29	3.5	100	2935
Carton	imprimé	33	33	3.5	100	2936



Carton pour pizza



Matière	Couleur	Longueur	Largeur cm	Hauteur cm	Unité	N° d'art.
Carton	blanc	32.5	32.5	3	150	5504
Carton	blanc	40.0	40	4	100	37042
Carton	blanc	45.0	45	4.5	50	37043

Inserts pour pizza en carton ondulé

Assure un meilleur croustillant

Matière	Couleur	Grammage g/m ²	Longueur cm	Largeur cm	Unité	N° d'art.
Carton	blanc	180	22.5	22.5	200	30462
Carton	blanc	180	30.0	30	320	23825



Rondelle à pizza

Matière	Couleur	Ø cm	Unité	N° d'art.
Carton	blanc	29	160	14513
Carton	blanc	32	200	14514



Carton pour pizza Calzone

Matière	Couleur	Longueur	Largeur cm	Hauteur cm	Unité	N° d'art.
Carton	blanc/rouge	28	17	7	50	14321



Carton pour pizza Calzone kraft

Matière	Couleur	Longueur	Largeur cm	Hauteur cm	Unité	N° d'art.
Carton	marron	30	16	10	100	23458



Pizza-Slice Kraft

Matière	Couleur	Grammage g/m ²	Longueur cm	Largeur cm	Hauteur cm	Unité	N° d'art.
Carton	marron	120	23	19	4	300	27586



Carton précoupé 1/4

Matière	Couleur	Grammage g/m ²	Longueur mm	Largeur mm	Hauteur mm	Unité	N° d'art.
Carton	blanc	290	320	230	30	380	2380



BOÎTES À BURGERS EN CARTON

Box pour hamburger à fines cannelures kraft

Isolant

Matière	Couleur	Longueur mm	Largeur mm	Hauteur mm	Unité	N° d'art.
Carton	marron	100	100	80	464	23832
Carton	marron	120	120	75	360	22279



Box pour hamburger à fines cannelures kraft

Isolant

Matière	Couleur	Grammage g/m ²	Longueur mm	Largeur mm	Hauteur mm	Unité	N° d'art.
Carton ondulé	marron	120	105	102	80	250	16872
Carton ondulé	marron	120	125	125	80	200	20701
Carton ondulé	marron	120	150	150	100	150	20702





Box pour menu à fines cannelures kraft

Isolant



Matière	Couleur	Grammage g/m ²	Longueur mm	Largeur mm	Hauteur mm	Unité	N° d'art.
Carton ondulé	marron	120	178	165	45	150	19416



Hamburger-Box double Kraft

Isolant



Matière	Couleur	Grammage g/m ²	Longueur mm	Largeur mm	Hauteur mm	Unité	N° d'art.
Carton ondulé	marron	120	205	107	79	200	24416



Box pour hamburger à fines cannelures kraft

Isolant



Matière	Couleur	Grammage g/m ²	Longueur mm	Largeur mm	Hauteur mm	Unité	N° d'art.
Carton ondulé	marron	120	122	122	90	100	20864



Box pour hamburger naturese



Matière	Couleur	Grammage g/m ²	Longueur mm	Largeur mm	Hauteur mm	Unité	N° d'art.
Carton/PLA	marron	260	120	120	70	400	14679



Box pour hamburger carton en bambou naturese



Matière	Couleur	Grammage g/m ²	Longueur mm	Largeur mm	Hauteur mm	Unité	N° d'art.
Bambou-Carton/PLA	nature	230	110	95	75	200	19618
Bambou-Carton/PLA	nature	230	120	110	80	200	19619
Bambou-Carton/PLA	nature	230	155	155	85	200	19620

BARQUETTES EN CARTON RECTANGULAIRES



Barquette mini, naturese, rectangulaire



Matière	Couleur	Contenu ml	Longueur mm	Largeur mm	Hauteur mm	Couvercle	Unité	N° d'art.
Carton/PLA	marron	275	125	105	40	22137 / 22138 / 22139	500	22134
Carton/PLA	marron	375	125	105	50	22137 / 22138 / 22139	500	22135
Carton/PLA	marron	500	125	105	64	22137 / 22138 / 22139	500	22136



Couvercle naturese pour barquette mini rectangulaire



Matière	Couleur	Longueur mm	Largeur mm	Pour n° d'art.	Unité	N° d'art.
PLA	transparent	125	105	22134 / 22135 / 22136	500	22138

Couvercle pour barquette mini rectangulaire



Matière	Couleur	Longueur mm	Largeur mm	Pour n° d'art.	Unité	N° d'art.
PP	transparent	125	105	22134 / 22135 / 22136	500	22139



Couvercle pour barquette mini rectangulaire



Pour l'article	Matière	Couleur	Longueur mm	Largeur mm	Pour n° d'art.	Unité	N° d'art.
	RPET	transparent	125	105	22134 / 22135 / 22136	500	22137



Barquette natresse, rectangulaire



Matière	Couleur	Contenu ml	Longueur mm	Largeur mm	Hauteur mm	Insert	Couvercle	Unité	N° d'art.
Carton/PLA	marron	500	173	120	40	23706	22144 / 22145 / 22146 / 22869	300	22140
Carton/PLA	marron	650	173	120	51	23707	22144 / 22145 / 22146 / 22869	300	22141
Carton/PLA	marron	750	173	120	57	23708	22144 / 22145 / 22146 / 22869	300	22142
Carton/PLA	marron	1000	173	120	75	23709	22144 / 22145 / 22146 / 22869	300	22143



Barquette kraft, rectangulaire



Matière	Couleur	Contenu ml	Longueur mm	Largeur mm	Hauteur mm	Insert	Couvercle	Unité	N° d'art.
Carton/PE	marron	500	173	120	40	23706	22144 / 22145 / 22146 / 22869	300	23117
Carton/PE	marron	650	173	120	51	23707	22144 / 22145 / 22146 / 22869	300	23118
Carton/PE	marron	750	173	120	57	23708	22144 / 22145 / 22146 / 22869	300	23119
Carton/PE	marron	1000	173	120	75	23709	22144 / 22145 / 22146 / 22869	300	23120



Séparateur kraft pour baquette rectangulaire



Matière	Couleur	Longueur mm	Largeur mm	Hauteur mm	Pour n° d'art.	Unité	N° d'art.
Carton/PE	marron	173	120	25	22140 / 23117	300	23706
Carton/PE	marron	173	120	36	22141 / 23118	300	23707
Carton/PE	marron	173	120	41	22142 / 23119	300	23708
Carton/PE	marron	173	120	60	22143 / 23120	300	23709



Couvercle Natresse pour barquette rectangulaire



Matière	Couleur	Longueur mm	Largeur mm	Pour n° d'art.	Unité	N° d'art.
PLA	transparent	173	120	22140 / 22141 / 22142 / 22143	300	22145



Couvercle pour barquette rectangulaire



Matière	Couleur	Longueur mm	Largeur mm	Pour n° d'art.	Unité	N° d'art.
RPET	transparent	173	120	22140 / 22141 / 22142 / 22143	300	22144



Couvercle pour barquette rectangulaire



Matière	Couleur	Longueur mm	Largeur mm	Pour n° d'art.	Unité	N° d'art.
PP	transparent	173	120	22140 / 22141 / 22142 / 22143	300	22146





Couvercle Naturrese pour barquette rectangulaire



Matière	Couleur	Longueur mm	Largeur mm	Pour n° d'art.	Unité	N° d'art.
Carton/PLA	marron	173	120	22140 / 22141 / 22142 / 22143	300	22869

BARQUETTES EN CARTON CARRÉES



Barquette Naturrese, Quadra



Matière	Couleur	Contenu ml	Longueur mm	Largeur mm	Hauteur mm	Couvercle	Unité	N° d'art.
Carton/PLA	marron	345	115	115	45	23363 / 23365 / 23367 / 23369	300	23358
Carton/PLA	marron	450	115	115	60	23363 / 23365 / 23367 / 23369	300	23359



Couvercle pour barquette Quadra



Matière	Couleur	Longueur mm	Largeur mm	Pour n° d'art.	Unité	N° d'art.
Carton/PLA	marron	115	115	23358 / 23359	300	23363



Couvercle pour barquette Quadra



Matière	Couleur	Longueur mm	Largeur mm	Pour n° d'art.	Unité	N° d'art.
PLA	transparent	115	115	23358 / 23359	300	23369



Couvercle pour barquette Quadra



Matière	Couleur	Longueur mm	Largeur mm	Pour n° d'art.	Unité	N° d'art.
RPET	transparent	115	115	23358 / 23359	300	23367



Couvercle pour barquette Quadra



Matière	Couleur	Longueur mm	Largeur mm	Pour n° d'art.	Unité	N° d'art.
PP	transparent	115	115	23358 / 23359	300	23365



Barquette Naturrese, Quadra



Matière	Couleur	Contenu ml	Longueur mm	Largeur mm	Hauteur mm	Couvercle	Unité	N° d'art.
Carton/PLA	marron	750	170	170	40	23364 / 23366 / 23368 / 23370	300	23360
Carton/PLA	marron	1000	170	170	50	23364 / 23366 / 23368 / 23370	300	23361
Carton/PLA	marron	1300	170	170	64	23364 / 23366 / 23368 / 23370	300	23362



Couvercle pour barquette Quadra



Matière	Couleur	Longueur mm	Largeur mm	Pour n° d'art.	Unité	N° d'art.
Carton/PLA	marron	170	170	23360 / 23361 / 23362	300	23364



Couvercle pour barquette Quadra



Matière	Couleur	Longueur mm	Largeur mm	Pour n° d'art.	Unité	N° d'art.
PLA	transparent	170	170	23360 / 23361 / 23362	300	23370

Couvercle pour barquette Quadra



Matière	Couleur	Longueur mm	Largeur mm	Pour n° d'art.	Unité	N° d'art.
RPET	transparent	170	170	23360 / 23361 / 23362	300	23368



Couvercle pour barquette Quadra



Matière	Couleur	Longueur mm	Largeur mm	Pour n° d'art.	Unité	N° d'art.
PP	transparent	170	170	23360 / 23361 / 23362	300	23366



BARQUETTES EN CARTON RONDES

Barquette ronde, naturese



Matière	Couleur	Contenu ml	Ø mm	Hauteur mm	Couvercle	Unité	N° d'art.
Carton/PLA	marron	360	120	45	20747 / 20853 / 20854	500	20745
Carton/PLA	marron	480	120	60	20747 / 20853 / 20854	500	20746



Couvercle pour barquette ronde, naturese



Matière	Couleur	Ø mm	Pour n° d'art.	Unité	N° d'art.
Carton/PLA	marron	120	20745 / 20746	400	21348



Barquette ronde en carton, naturese



Matière	Couleur	Contenu ml	Ø mm	Hauteur mm	Couvercle	Insert	Unité	N° d'art.
Carton/PLA	marron	500	150	45	16634 / 17589 / 17590 / 21349 / 30335	18780	300	17011
Carton/PLA	marron	690	150	60	16634 / 17589 / 17590 / 21349 / 30335	18781	250	17012
Carton/PLA	marron	950	150	78	16634 / 17589 / 17590 / 21349 / 30335	23705	300	22467
Carton/PLA	marron	900	185	49	17608 / 17591 / 17592 / 21350 / 30336		180	17013
Carton/PLA	marron	1200	185	66	17608 / 17591 / 17592 / 21350 / 30336		160	17014



Gobelet en carton, naturese



Matière	Couleur	Grammage g/m ²	Contenu ml	Ø mm	Hauteur mm	Couvercle	Insert	Unité	N° d'art.
Carton/PLA	marron/ blanc	260	800	150	60	16634 / 17589 / 17590 / 21349	18781	600	23885
Carton/PLA	marron/ blanc		900	185	49	17608 / 17591 / 17592 / 21350	18783	252	26604
Carton/PLA	marron/ blanc		1200	185	65	17608 / 17591 / 17592 / 21350	18783	240	23886



Séparateur kraft pour gobelets en carton



Matière	Couleur	Pour n° d'art.	Unité	N° d'art.
Carton/PE	marron	17011 / 23109	250	18780
Carton/PE	marron	17012 / 23885 / 23110	250	18781
Carton/PE	marron	22467 / 23111	250	23705
Carton/PE	marron	17013 / 26604 / 23112	250	18782
Carton/PE	marron	17014 / 23886 / 23113	160	18783





Gobelet cône, Naturese



Matière	Couleur	Contenu ml	Ø mm	Hauteur mm	Couvercle	Unité	N° d'art.
Carton/PLA	marron	980	185	72	17608 / 17591 / 17592 / 21350	300	21742



Barquette Kraft



Matière	Couleur	Contenu ml	Ø mm	Hauteur mm	Couvercle	Unité	N° d'art.
Carton/PE	marron	300	120	45	20747 / 20853 / 20854 / 21348	500	30897
Carton/PE	marron	445	120	60	20747 / 20853 / 20854 / 21348	500	30898



Gobelet alimentaire en carton



Matière	Couleur	Contenu ml	Ø mm	Hauteur mm	Couvercle	Insert	Unité	N° d'art.
Carton/PE	marron	480	150	45	16634 / 30335 / 21349 / 17590 / 17589	18780	300	23109
Carton/PE	marron	680	150	60	16634 / 30335 / 21349 / 17590 / 17589	18781	300	23110
Carton/PE	marron	1000	150	78	16634 / 30335 / 21349 / 17590 / 17589	23705	300	23111
Carton/PE	marron	840	185	49	17608 / 30336 / 21350 / 17591 / 17592	18782	300	23112
Carton/PE	marron	1200	185	66	17608 / 30336 / 21350 / 17591 / 17592	18783	300	23113



Saladier en carton naturese



Matière	Couleur	Contenu ml	Ø mm	Hauteur mm	Couvercle	Unité	N° d'art.
Carton/PLA	blanc	730	14.8	60	16634 / 17589 / 17590	600	11435



Couvercle Naturese pour gobelet en carton



Matière	Couleur	Ø mm	Pour n° d'art.	Unité	N° d'art.
Carton	marron	150	17011 / 17012 / 22467 / 23885 / 23109 / 23110 / 23111	250	21349
Carton	marron	185	17013 / 17014 / 23886 / 26604 / 23112 / 23113	150	21350



Couvercle Naturese pour gobelet en carton



Matière	Couleur	Ø mm	Pour n° d'art.	Unité	N° d'art.
PLA	transparent	120	20745 / 20746	400	20854
PLA	transparent	150	11435 / 14901 / 17011 / 17012 / 22467 / 15548 / 20982 / 23679 / 23885	300	17590
PLA	transparent	185	17013 / 17014 / 23886 / 26604	300	17592



Couvercle pour gobelet en carton avec introduction intérieure



Matière	Couleur	Ø mm	Pour n° d'art.	Unité	N° d'art.
RPET	transparent	120	20745 / 20746	400	20853
RPET	transparent	150	11435 / 14901 / 17011 / 17012 / 22467 / 15548 / 20982 / 23679 / 23885	300	17589
RPET	transparent	185	17013 / 17014 / 23886 / 26604 / 23112	300	17591

Couvercle pour gobelet en carton avec introduction intérieure



Matière	Couleur	Ø mm	Pour n° d'art.	Unité	N° d'art.
PET	transparent	150	23109 / 23110 / 23111	300	30335
PET	transparent	185	23112 / 23113	300	30336



Couvercle pour gobelet en carton



Matière	Couleur	Ø mm	Pour n° d'art.	Unité	N° d'art.
PP	transparent	120	20745 / 20746	500	20747
PP	transparent	150	10839 / 11435 / 14901	300	16634
PP	transparent	185	17013 / 17014	300	17608



GOBELET EN CARTON À GLACE

Gobelet à glace/universels, naturesse



Matière	Couleur	Contenu ml	Ø mm	Hauteur mm	Couvercle	Unité	N° d'art.
Carton/PLA	marron	120	75	45	19248 / 21344	1'000	17902
Carton/PLA	marron	180	85	52	19249 / 21345 / 23759	1'000	17903
Carton/PLA	marron	240	96	52	19250 / 21346	1'000	17904
Carton/PLA	marron	340	105	60	19251 / 21347 / 26692	500	17905
Carton/PLA	marron	440	105	75	19251 / 21347 / 26692	500	20744



Gobelet à glace/universels



Matière	Couleur	Contenu ml	Ø mm	Hauteur mm	Couvercle	Unité	N° d'art.
Carton/PE	marron	120	75	45	26689	1'000	23269
Carton/PE	marron	180	85	52	26690	1'000	23270
Carton/PE	marron	240	96	52	26691	1'000	23271
Carton/PE	marron	340	105	60	28449	500	23272
Carton/PE	marron	440	105	75	28449	500	23273



Couvercle pour gobelet à glace incl. cuillère en bois



Matière	Couleur	Ø mm	Unité	N° d'art.
Carton/PLA	marron	85	500	23759



Couvercle naturesse pour gobelet à glace



Matière	Couleur	Ø mm	Pour n° d'art.	Unité	N° d'art.
PLA	transparent	75	17902	1'000	19248
PLA	transparent	85	17903	800	19249
PLA	transparent	96	17904	750	19250
PLA	transparent	105	17905 / 20744	750	19251



Couvercle pour gobelet à glace avec fermeture interne



Matière	Couleur	Ø mm	Pour n° d'art.	Unité	N° d'art.
RPET	transparent	75	17902 / 23269	1'000	26689
RPET	transparent	85	17903 / 26690	1'000	26690
RPET	transparent	96	17904 / 26691	1'000	26691
RPET	transparent	105	17905 / 23272 / 23273	500	26692
RPET	transparent	105	20744	500	28449





Couvercle naturese pour gobelet glace



Matière	Couleur	Ø mm	Pour n° d'art.	Unité	N° d'art.
Carton/PLA	marron	75	17902	500	21344
Carton/PLA	marron	85	17903	500	21345
Carton/PLA	marron	96	17904	500	21346
Carton/PLA	marron	105	17905 / 20744	500	21347



Gobelet à glace naturese



Matière	Couleur	Tipo	Contenu ml	Ø mm	Hauteur mm	Couvercle	Unité	N° d'art.
Carton/PLA	jaune	80	90	72	39	19248	1'932	N006
Carton/PLA	rouge	95	135	75	50	17111	1'680	N007
Carton/PLA	vert	130	200	86	50	19249	2'010	N008



Gobelet à glace Tutti Frutti



Matière	Couleur	Tipo	Contenu ml	Ø mm	Hauteur mm	Couvercle	Unité	N° d'art.
Carton/PE	multicolore	80	90	73	39		1'932	12810
Carton/PE	multicolore	95	135	76	50	D129	1'680	12811
Carton/PE	multicolore	130	200	86	50	11320	2'010	12812
Carton/PE	multicolore	160	230	90.5	56		1'290	17074
Carton/PE	multicolore	250	290	95	65		960	12813
Carton/PE	multicolore	350	390	106	64	10920	1'200	12814
Carton/PE	multicolore	450	520	109.6	80	12031	1'140	17073



Gobelet à dessert en carton naturese



Matière	Couleur	Contenu ml	Ø mm	Hauteur mm	Couvercle	Unité	N° d'art.
Carton/PLA	blanc	380	105	6.5	10920	500	11434

BOÎTES EN CARTON



Sushi-box noire



Matière	Couleur	Grammage g/m ²	Longueur cm	Largeur cm	Hauteur cm	Unité	N° d'art.
Carton/PE	noir	250	205	120	40	200	18794
Carton/PE	noir	250	240	140	40	200	18795



Box en carton avec fenêtre



Matière	Couleur	Grammage g/m ²	Longueur mm	Largeur mm	Hauteur mm	Unité	N° d'art.
Carton/PE	marron	288	99	148	48	400	31088
Carton/PE	marron	288	113	186	48	300	31089
Carton/PE	marron	288	124	198	48	300	31090
Carton/PE	marron	288	129	223.5	48	250	31091
Carton/PE	marron	288	169	238.5	48	300	31092



Boîte à gâteau



Matière	Couleur	Grammage g/m ²	Longueur cm	Largeur cm	Hauteur cm	Unité	N° d'art.
Carton	blanc	275	16	16	10	100	30741
Carton	blanc	275	18	18	10	100	30742
Carton	blanc	275	20	20	10	100	30743
Carton	blanc	300	22	22	10	100	30744

Boîte à gâteau



Matière	Couleur	Grammage g/m ²	Longueur cm	Largeur cm	Hauteur cm	Unité	N° d'art.
Carton	blanc	290	24	24	12	80	30745
Carton	blanc	290	26	26	12	80	30746
Carton	blanc	290	28	28	12	80	30747
Carton	blanc	290	30	30	12	100	30748
Carton	blanc	290	32	32	12	100	30749



Boîte à pâtisserie



Matière	Couleur	Grammage g/m ²	Longueur cm	Largeur cm	Hauteur cm	Unité	N° d'art.
Carton	blanc	260	14	10	9	160	9621
Carton	blanc	260	16	12	9	100	9623
Carton	blanc	300	18	14	9	100	9624
Carton	blanc	275	20	15	9	100	9625
Carton	blanc	275	24	18	9	100	9641



Carton box de berlin/beignet



Matière	Couleur	Grammage g/m ²	Longueur cm	Largeur cm	Hauteur cm	Unité	N° d'art.
Carton	blanc	275	31	22	8	80	30750



Carton box de berlin/beignet



Matière	Couleur	Grammage g/m ²	Longueur cm	Largeur cm	Hauteur cm	Unité	N° d'art.
Carton	blanc	290	60	10	8	140	30751



Barquette aspect bois



Matière	Couleur	Sujet	Grammage g/m ²	Longueur cm	Largeur cm	Hauteur cm	Unité	N° d'art.
Carton/PP	marron	Bois	650	105	105	12	520	21032
Carton/PP	marron	Bois	650	15	10.5	1.2	525	21033
Carton/PP	marron	Bois	650	18.5	10.5	1.2	475	21034
Carton/PP	marron	Bois	650	19	14	1.9	200	21035



Barquette aspect bois



Matière	Couleur	Sujet	Grammage g/m ²	Longueur cm	Largeur cm	Hauteur cm	Unité	N° d'art.
Carton/PP	brun foncé	Bois	650	105	105	12	520	24259
Carton/PP	brun foncé	Bois	650	150	105	12	525	24260
Carton/PP	brun foncé	Bois	650	185	105	12	475	24261
Carton/PP	brun foncé	Bois	650	190	140	19	200	24262





Assiette en carton



Matière	Couleur	Grammage g/m ²	Longueur cm	Largeur cm	Unité	N° d'art.
Carton	blanc	230	150	90	250	3790
Carton	blanc	230	150	90	3'000	3790
Carton	blanc	230	170	110	250	3791
Carton	blanc	230	170	110	2'500	3791
Carton	blanc	250	200	130	250	3793
Carton	blanc	250	200	130	1'500	3793
Carton	blanc	270	230	170	250	3795
Carton	blanc	270	230	170	1'000	3795
Carton	blanc	350	250	175	250	3796
Carton	blanc	350	250	175	1'000	3796



Assiette en carton kraft, naturessse

Ingraisable



Matière	Couleur	Grammage g/m ²	Longueur cm	Largeur cm	Unité	N° d'art.
Carton	marron	280	100	100	250	19483
Carton	marron	280	100	100	3'000	19483
Carton	marron	320	17	11	250	22875
Carton	marron	320	17	11	1'500	22875
Carton	marron	320	20	13	250	22876
Carton	marron	320	20	13	1'500	22876
Carton	marron	320	23	16	1'000	22877
Carton	marron	350	260	180	250	19487
Carton	marron	350	260	180	500	19487



Assiette en carton avec bord déchirable



Matière	Couleur	Grammage g/m ²	Longueur cm	Largeur cm	Unité	N° d'art.
Carton	marron	400	18	8	250	19488
Carton	marron	400	18	8	3'000	19488



Barquette pour dip en carton kraft, naturessse

Ingraisable



Matière	Couleur	Grammage g/m ²	Longueur cm	Largeur cm	Hauteur cm	Unité	N° d'art.
Carton	marron	300	9	9	3	250	21611
Carton	marron	300	9	9	3	2'000	21611



Barquette à frites en carton, ingraisable

Ingraisable



Matière	Couleur	Grammage g/m ²	Longueur cm	Largeur cm	Hauteur cm	Unité	N° d'art.
Carton/PET	blanc	340	19.5	11	3.2	1'000	5251
Carton/PET	blanc	340	20.5	12.5	3.5	1'000	13549
Carton/PET	blanc	400	22.0	14	3.7	1'000	5294



Barquette à frites en carton kraft, naturessse

Ingraisable



Matière	Couleur	Grammage g/m ²	Longueur cm	Largeur cm	Hauteur cm	Unité	N° d'art.
Carton	marron	310	16.0	9	3	2'000	21513
Carton	marron	310	20.5	12.5	3.5	1'000	20751
Carton	marron	310	22.0	14	3.7	1'000	20752

Carton pour portion de frites



Matière	Couleur	Grammage g/m ²	Largeur mm	Profondeur mm	Hauteur mm	Unité	N° d'art.
Carton	blanc	235	94	41	135	800	1571



Carton pour portion de frites kraft, naturessse



Matière	Couleur	Grammage g/m ²	Longueur mm	Largeur mm	Hauteur mm	Unité	N° d'art.
Carton/PLA	marron	230	100	90	40	800	23488
Carton/PLA	marron	230	130	93	35	800	23489



Gobelet pour popcorn



Matière	Couleur	Grammage g/m ²	Contenu ml	Ø mm	Hauteur mm	Unité	N° d'art.
Carton/PE	imprimé	210	1050	110	150	702	N346
Carton/PE		210	1390	115	180	645	12554



Gobelet pour frites avec compartiment pour sauce



Matière	Couleur	Grammage g/m ²	Longueur mm	Largeur mm	Hauteur mm	Unité	N° d'art.
Carton	blanc/rouge	245	195	185	265	500	11344

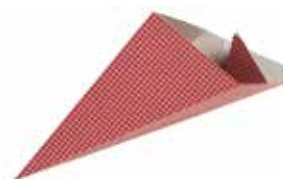

Carton pour portion de frites ou wrap



Matière	Couleur	Grammage g/m ²	Hauteur mm	Certifié FSC	Unité	N° d'art.
Carton/PE	marron/blanc	230	113	oui	2'000	N277



Carton pour portion de frites ou wrap kraft, naturessse



Matière	Couleur	Grammage g/m ²	Hauteur mm	Unité	N° d'art.
Carton/PLA	marron	250	100	1'000	22728
Carton/PLA	marron	250	120	1'000	17075
Carton/PLA	marron	250	140	1'000	17076



Hot Dog Tray, pliable



Matière	Couleur	Grammage g/m ²	Longueur mm	Largeur mm	Hauteur mm	Unité	N° d'art.
Carton/PE	marron	300	175	50	35	1'600	36921
Carton/PE	marron	300	250	55	35	1'000	36522





Carton pour sandwich



Matière	Couleur	Grammage g/m ²	Longueur mm	Largeur mm	Hauteur mm	Unité	N° d'art.
Carton/PLA	marron	300	170	100	50 / 25	500	1394



Support pour bagel



Matière	Couleur	Grammage g/m ²	Largeur mm	Profondeur mm	Hauteur mm	Unité	N° d'art.
Carton/PLA	marron/blanc	275	120	46	60 / 120	1'000	12230



Emballage pour wrap naturese



Matière	Couleur	Grammage g/m ²	Longueur	Largeur mm	Sorte	Unité	N° d'art.
Carton/PLA	marron	275	90 / 121	130/170	petit	500	14846
Carton/PLA	marron	275	130 / 170	130/170	grand	500	10683



Emballage pour sandwich naturese



Matière	Couleur	Grammage g/m ²	Longueur mm	Largeur mm	Hauteur mm	Unité	N° d'art.
Carton/PLA	marron	275	125	77	72	500	13591



Emballage kraft triangle, naturese, avec couvercle et fenêtre



Matière	Couleur	Grammage g/m ²	Longueur mm	Largeur mm	Hauteur mm	Unité	N° d'art.
Carton/PLA	marron	275	167	129	45	200	21145



Food Box kraft naturese avec couvercle et fenêtre



Matière	Couleur	Grammage g/m ²	Longueur mm	Largeur mm	Hauteur mm	Unité	N° d'art.
Carton/PLA	marron	300	110	110	40	500	22756



Food Box kraft naturese avec couvercle et fenêtre



Matière	Couleur	Grammage g/m ²	Contenu ml	Longueur mm	Largeur mm	Hauteur mm	Unité	N° d'art.
Carton/PLA	marron	300	720	120	120	50	500	20682



Emballage pour sandwich kraft, naturese



Matière	Couleur	Grammage g/m ²	Longueur mm	Largeur mm	Hauteur mm	Unité	N° d'art.
Carton/PLA	marron	275	125	72	125	500	21019

Emballage pour sandwich



Matière	Couleur	Grammage g/m ²	Longueur mm	Largeur mm	Hauteur mm	Unité	N° d'art.
Carton/PP	marron	225	123	123	123	700	12681
Carton/PP	marron	225	123	72	123	500	12682



Bateau bois, naturese



Matière	Couleur	Contenu ml	Longueur cm	Largeur cm	Hauteur cm	Unité	N° d'art.
Bois	nature	30	8.0	6	1	100	10057
Bois	nature	30	8.0	6	1	4'000	10057
Bois	nature	50	11.0	6.5	1.5	100	10058
Bois	nature	50	11.0	6.5	1.5	4'000	10058
Bois	nature	150	17.0	9.0	2	100	10059
Bois	nature	150	17.0	9.0	2	2'000	10059
Bois	nature	320	22.0	11.5	2.5	100	17494
Bois	nature	320	22.0	11.5	2.5	1'000	17494
Bois	nature	450	24.5	11	2.5	100	10060
Bois	nature	450	24.5	11	2.5	2'000	10060
Bois	nature	330	32.0	10.5	3	50	10061
Bois	nature	330	32.0	10.5	3	1'000	10061



Bateau kraft, naturese



Matière	Couleur	Grammage g/m ²	Contenu ml	Longueur cm	Largeur cm	Hauteur cm	Unité	N° d'art.
Carton/PLA	marron	300	120	7.5	4.8	2.7	1'000	16527
Carton/PLA	marron	300	200	8.5	5.1	3.6	1'000	16528
Carton/PLA	marron	300	300	10	6	4.1	1'000	16529
Carton/PLA	marron	300	400	10.7	6.9	4.1	1'000	16530
Carton/PLA	marron	300	600	12.7	7.5	4.4	500	30895
Carton/PLA	marron	300	800	13.7	8.6	5.2	500	16531
Carton/PLA	marron	300	1000	16.8	9.6	5.7	500	16532



Tray kraft, naturese



Matière	Couleur	Grammage g/m ²	Contenu ml	Longueur cm	Largeur cm	Hauteur cm	Unité	N° d'art.
Carton/PLA	marron	275	750	20	14.8	4	500	20619



Food-Tray carton en bambou, Naturese



Matière	Couleur	Grammage g/m ²	Contenu ml	Longueur cm	Largeur cm	Hauteur cm	Unité	N° d'art.
Bambou-Carton/PLA	nature	230	340	11.5	8.5	4.3	1'000	19621
Bambou-Carton/PLA	nature	230	450	15.9	8.9	4.5	1'000	20386



Food Tray blanc, avec fenêtre



Matière	Couleur	Grammage g/m ²	Longueur cm	Largeur cm	Hauteur cm	Unité	N° d'art.
Carton/PE	blanc	300	21	16	4	200	20002





Food Tray brun, avec fenêtre



Matière	Couleur	Grammage g/m ²	Longueur cm	Largeur cm	Hauteur cm	Unité	N° d'art.
Carton/PP	marron	225	120	120	45	360	12653
Carton/PP	marron	225	190	140	40	360	12569



Food Tray carton en bambou, naturesse avec 2 fenêtres



Matière	Couleur	Contenu ml	Longueur cm	Largeur cm	Hauteur cm	Unité	N° d'art.
Bambou-Carton/PLA	nature	900	21	16	4	200	19615
Bambou-Carton/PLA	nature	680	16	12	5	200	19614
Bambou-Carton/PLA	nature	780	20	12	5	200	19616
Bambou-Carton/PLA	nature	1260	20	14	6	200	19617



Boîte en carton



Matière	Couleur	Contenu ml	Longueur cm	Largeur cm	Hauteur cm	Couvercle	Unité	N° d'art.
Carton/PE	marron	350	11.5	11.5	4	11232	250	11231
Carton/PE	marron	600	13.5	13.5	5	11234	250	11233
Carton/PE	marron	750	15.5	15.5	5	11236	250	11235
Carton/PE	marron	1000	22.5	15.5	5	11242	250	11241
Carton/PE	marron	1500	17.0	17.0	8.5	11238	250	11237
Carton/PE	marron	2000	17.7	17.7	10	11240	250	11239



Couvercle pour boîte en carton avec fenêtre



Matière	Couleur	Longueur cm	Largeur cm	Pour n° d'art.	Unité	N° d'art.
Carton/PE	marron	11.5	11.5	11231	250	11232
Carton/PE	marron	13.5	13.5	11233	250	11234
Carton/PE	marron	15.5	15.5	11235	250	11236
Carton/PE	marron	22.5	15.5	11241	250	11242
Carton/PE	marron	17.0	17.0	11237	250	11238
Carton/PE	marron	17.7	17.7	11239	250	11240



Box carton en bambou, naturesse



Matière	Couleur	Contenu ml	Longueur cm	Largeur cm	Hauteur cm	Couvercle	Unité	N° d'art.
Bambou-Carton/PLA	nature	400	11.5	11.5	4	19600	400	19601
Bambou-Carton/PLA	nature	740	13.5	13.5	5	19604	400	19603
Bambou-Carton/PLA	nature	760	15.5	15.5	5	19608	400	19607
Bambou-Carton/PLA	nature	580	19.0	13.0	4	19606	400	19605
Bambou-Carton/PLA	nature	740	21.5	13.5	4	19610	400	19609



Couvercle pour box carton en bambou, naturesse, avec fenêtre



Matière	Couleur	Longueur cm	Largeur cm	Pour n° d'art.	Unité	N° d'art.
Bambou-Carton/PLA	nature	11.5	11.5	19601	400	19602
Bambou-Carton/PLA	nature	13.5	13.5	19603	400	19604
Bambou-Carton/PLA	nature	15.5	15.5	19607	400	19608
Bambou-Carton/PLA	nature	19.0	13.0	19605	400	19606
Bambou-Carton/PLA	nature	21.5	13.5	19609	400	19610



Hot Shelf Tray Kraft avec film de couverture transparent

Idéal pour les plats chauds



Matière	Couleur	Longueur mm	Largeur mm	Hauteur mm	Unité	N° d'art.
Carton/PET	marron	164	91	35	320	19439

Hot Shelf Box Kraft small avec fenêtre avec fentes d'aération

Idéal pour les plats chauds



Matière	Couleur	Contenu ml	Longueur mm	Largeur mm	Hauteur mm	Unité	N° d'art.
Carton/PET	marron	625	150	116	60	245	19425

Hot Shelf Box Kraft medium avec fenêtre avec fentes d'aération

Idéal pour les plats chauds



Matière	Couleur	Contenu ml	Longueur mm	Largeur mm	Hauteur mm	Unité	N° d'art.
Carton/PET	marron	750	150	150	60	140	19426

Hot Shelf Box Kraft large avec fenêtre avec fentes d'aération

Idéal pour les plats chauds



Matière	Couleur	Contenu ml	Longueur mm	Largeur mm	Hauteur mm	Unité	N° d'art.
Carton/PET	marron	1250	210	155	60	110	19438

Food Box petite avec fenêtre

Pour utilisation à chaud et à froid



Matière	Couleur	Contenu ml	Longueur mm	Largeur mm	Hauteur mm	Unité	N° d'art.
Carton/PET	marron	625	100	100	60	270	14996

Food Box petite

Pour utilisation à chaud et à froid



Matière	Couleur	Contenu ml	Longueur mm	Largeur mm	Hauteur mm	Unité	N° d'art.
Carton/PET	marron	625	100	100	60	270	14997

Food Box grande avec fenêtre

Pour utilisation à chaud et à froid



Matière	Couleur	Contenu ml	Longueur mm	Largeur mm	Hauteur mm	Unité	N° d'art.
Carton/PET	marron	1125	120	120	60	140	14998

Food Box grande

Pour utilisation à chaud et à froid



Matière	Couleur	Contenu ml	Longueur mm	Largeur mm	Hauteur mm	Unité	N° d'art.
Carton/PET	marron	1125	160	120	60	140	14999

Boîte take away kraft, naturesse avec poignée



Matière	Couleur	Contenu ml	Longueur mm	Largeur mm	Hauteur mm	Unité	N° d'art.
Carton/PLA	marron	580	110	110	65	450	19068
Carton/PLA	marron	980	150	150	65	200	19069



Boîte take away kraft, naturessse



Matière	Couleur	Contenu ml	Longueur mm	Largeur mm	Hauteur mm	Unité	N° d'art.
Carton/PLA	marron	660	130/111	112/90	65	450	19064
Carton/PLA	marron	1200	107/170	148/125	72	300	20690
Carton/PLA	marron	1300	215/197	155/140	48	200	19065
Carton/PLA	marron	1800	215/197	155/140	65	200	19066
Carton/PLA	marron	2500	215/197	155/140	90	160	19067



Boîte take away kraft, 2-comp., naturessse



Matière	Couleur	Contenu ml	Longueur mm	Largeur mm	Hauteur mm	Unité	N° d'art.
Carton/PLA	marron	550/380	215/197	155/140	48	200	23396
Carton/PLA	marron	800/560	215/197	155/140	65	200	23397



Boîte Take Away, naturessse



Matière	Couleur	Contenu ml	Longueur mm	Largeur mm	Hauteur mm	Unité	N° d'art.
Carton/PLA	marron/blanc	700	118/85	95/65	90	400	15771
Carton/PLA	marron/blanc	780	125/110	112/90	65	260	15772
Carton/PLA	marron/blanc	1000	185/160	110/90	60	250	15774
Carton/PLA	marron/blanc	1300	168/152	132/120	65	160	15773
Carton/PLA	marron/blanc	2000	215/197	155/140	65	200	15775



Boîte take away



Matière	Couleur	Contenu ml	Longueur mm	Largeur mm	Hauteur mm	Unité	N° d'art.
Carton/PE	blanc	700	118/85	95/65	90	400	N160
Carton/PE	blanc	1000	185/160	115/90	60	250	N161
Carton/PE	blanc	2000	215/197	155/140	65	200	N158



China Tray



Matière	Couleur	Contenu ml	Unité	N° d'art.
Carton/PE	blanc	450	500	3594
Carton/PE	blanc	650	500	3598
Carton/PE	blanc	800	500	4963



China Tray Asia



Matière	Couleur	Contenu ml	Unité	N° d'art.
Carton/PE	blanc/rouge	450	500	3640
Carton/PE	blanc/rouge	650	500	4944
Carton/PE	blanc/rouge	800	500	N056



China Tray kraft



Matière	Couleur	Contenu ml	Unité	N° d'art.
Carton/PE	marron	200	500	18779
Carton/PE	marron	450	500	15584
Carton/PE	marron	650	500	15585
Carton/PE	marron	800	500	15586

China Tray carton en bambou, naturessse



Matière	Couleur	Contenu ml	Unité	N° d'art.
Bambou-Carton/PLA	naturel	450	500	19611
Bambou-Carton/PLA	naturel	750	500	19612
Bambou-Carton/PLA	naturel	900	500	19613



Gobelets à soupe ET Gobelets NERVURÉS ISOLANT

Gobelet à soupe naturessse



Matière	Couleur	Contenu ml	Ø mm	Hauteur mm	Couvercle	Unité	N° d'art.
Carton/PLA	blanc	360	115	65	36514 / 37480	500	36510
Carton/PLA	blanc	480	115	80	36514 / 37480	500	36511
Carton/PLA	blanc	720	115	113	36514 / 37480	500	36512
Carton/PLA	blanc	930	115	147	36514 / 37480	500	36513



Couvercle naturessse pour gobelet à soupe



Matière	Couleur	Ø mm	Pour n° d'art.	Unité	N° d'art.
CPLA	blanc	115	36510 / 36511 / 36512 / 36513	500	36514



Couvercle pour gobelet à soupe



Matière	Couleur	Ø mm	Pour n° d'art.	Unité	N° d'art.
PP	transparent	115	36510 / 36511 / 36512 / 36513	500	37480



Gobelet à soupe naturessse isolant



Matière	Couleur	Contenu ml	Ø mm	Hauteur mm	Couvercle	Unité	N° d'art.
Carton/PLA	marron	230	90	60	15534 / 11994	500	15529
Carton/PLA	marron	345	90	80	15534 / 11994	500	15530
Carton/PLA	marron	480	98	102	15535 / 12027	500	15531
Carton/PLA	marron	780	118	110	15536 / 11995	375	15532
Carton/PLA	marron	950	118	133	15536 / 11995	375	15533



Couvercle naturessse pour gobelet à soupe



Matière	Couleur	Ø mm	Pour n° d'art.	Unité	N° d'art.
Carton/PLA	marron	90	15529 / 15530	500	15534
Carton/PLA	marron	98	15531	500	15535
Carton/PLA	marron	118	15532 / 15533	375	15536



Gobelet à soupe isolant



Matière	Couleur	Contenu ml	Ø mm	Hauteur mm	Couvercle	Unité	N° d'art.
Carton/PE	blanc	230	90	60	11341 / 11994	500	10219
Carton/PE	blanc	345	90	80	11341 / 11994	500	N510
Carton/PE	blanc	480	98	102	11342 / 12027	500	N482
Carton/PE	blanc	780	118	110	11349 / 11995	500	11323
Carton/PE	blanc	950	118	133	11349 / 11995	500	N672





Couvercle en carton pour gobelet à soupe



Matière	Couleur	Ø mm	Pour n° d'art.	Unité	N° d'art.
Carton/PE	blanc	90	10219 / N510	500	11341
Carton/PE	blanc	98	N482	500	11342
Carton/PE	blanc	118	11323 / N672	500	11349



Gobelet à soupe isolant



Matière	Couleur	Contenu ml	Ø mm	Hauteur mm	Couvercle	Unité	N° d'art.
Carton/PP	marron	230	90	60	14926 / 11994	500	14921
Carton/PP	marron	360	90	80	14926	500	14922
Carton/PP	marron	480	98	102	14927	500	14923
Carton/PP	marron	750	118	110	14928	500	14924
Carton/PP	marron	950	118	133	14928	500	14925



Couvercle en carton pour gobelet à soupe



Matière	Couleur	Ø mm	Pour n° d'art.	Unité	N° d'art.
Carton/PP	marron	90	14921 / 14922	500	14926
Carton/PP	marron	98	14923	500	14927
Carton/PP	marron	118	14924 / 14925	500	14928



Couvercle pour gobelet à soupe



Matière	Couleur	Ø mm	Pour n° d'art.	Unité	N° d'art.
PP	transparent	90	10219 / N510 / 14921 / 14922 / 15529 / 15530	500	11994
PP	transparent	98	N482 / 14923 / 15531	500	12027
PP	transparent	118	11323 / N672 / 14924 / 14925 / 15532 / 15533	500	11995



Support pour gobelets à soupe

Gobelets à soupe assortis: 360ml, 480ml, 750ml et 950ml



Matière	Couleur	Longueur mm	Largeur mm	Hauteur mm	Unité	N° d'art.
Carton	marron	250	160	75	50	17760



Gobelet nervuré, en carton isolant



Matière	Couleur	Contenu ml	Ø mm	Hauteur mm	Couvercle	Unité	N° d'art.
Carton/PE	marron	500	115	75	15851	250	15850



Couvercle pour Gobelet nervuré



Matière	Couleur	Ø mm	Pour n° d'art.	Unité	N° d'art.
Carton/PE	marron	115	15850	250	15851



Gobelet nervuré, en carton isolant



Matière	Couleur	Contenu ml	Ø mm	Hauteur mm	Couvercle	Unité	N° d'art.
Carton/PE	marron	750	150	60	14902 / 17589 / 16634 / 21349	250	14901

Couvercle pour Gobelet nervuré



Matière	Couleur	Ø mm	Pour n° d'art.	Unité	N° d'art.
Carton/PE	marron	150	14901	250	14902



BARQUETTES POUR MICRO-ONDES

PP

Le polypropylène rencontre un large succès dans l'industrie agro-alimentaire et le commerce de détail. Il permet d'emballer facilement les en-cas, les produits traiteur et autres délices à emporter. Les produits conservent leur fraîcheur et restent longtemps chauds. Nos barquettes traiteur vous sont proposées dans différentes formes, avec à chaque fois le couvercle adapté. Produit adapté pour le congélateur et pour le four à micro-ondes.

Barquette lisse, ronde



Matière	Couleur	Contenu ml	Ø mm	Hauteur mm	Couvercle	Unité	N° d'art.
PP	noir	250	127	40	3235	500	12163
PP	noir	375	127	51	3235	500	3232
PP	noir	500	127	67	3235	500	11038



Barquette lisse, ronde



Matière	Couleur	Contenu ml	Ø mm	Hauteur mm	Couvercle	Unité	N° d'art.
PP	noir	750	190	45	10290	300	10289



Couvercle plat pour barquette



Matière	Couleur	Ø mm	Pour n° d'art.	Unité	N° d'art.
PP	transparent	127	3232 / 12163 / 11038	500	3235
PP	transparent	190	10289	300	10290



Barquette lisse, petite



Matière	Couleur	Contenu ml	Longueur mm	Largeur mm	Hauteur mm	Couvercle	Unité	N° d'art.
PP	noir	500	165	165	39	4954 / 3569	300	4953
PP	noir	750	165	165	60	4954 / 3569	300	11303



Couvercle plat pour barquette



Matière	Couleur	Longueur mm	Largeur mm	Hauteur mm	Pour n° d'art.	Unité	N° d'art.
PP	transparent	165	165	23	4953 / 11303	300	3569



Couvercle dôme pour barquette



Matière	Couleur	Longueur mm	Largeur mm	Hauteur mm	Pour n° d'art.	Unité	N° d'art.
PP	transparent	165	165	42	4953 / 11303	300	4954





Barquette medium, lisse, 1 compartiment



Matière	Couleur	Contenu ml	Longueur mm	Largeur mm	Hauteur mm	Couvercle	Unité	N° d'art.
PP	noir	375	200	130	40	15225	300	15223
PP	noir	500	200	130	50	15225	300	15224
PP	noir	600	230	165	38	3577	300	3585
PP	noir	900	230	165	47	3577	300	3564
PP	noir	1350	280	200	40	12165 / 12165	150	12164



Couvercle dôme pour barquette, 1 compartiment



Matière	Couleur	Longueur mm	Largeur mm	Hauteur mm	Pour n° d'art.	Unité	N° d'art.
PP	transparent	200	130	22	15223 / 15224	300	15225
PP	transparent	230	165	10	3585 / 3564	300	3577
PP	transparent	280	200	23	12164	150	12167



Barquette medium, lisse, 2 compartiments



Matière	Couleur	Contenu ml	Longueur mm	Largeur mm	Hauteur mm	Couvercle	Unité	N° d'art.
PP	noir	600/300	230	165	47	N048	300	N047
PP	noir	800/500	280	200	40	12167	150	12165



Couvercle plat pour barquette medium



Matière	Couleur	Longueur mm	Largeur mm	Hauteur mm	Pour n° d'art.	Unité	N° d'art.
PP	transparent	230	165	21	N047	300	N048
PP	transparent	280	200	49	12165	150	12168



Barquette, 3 compartiments



Matière	Couleur	Contenu ml	Longueur mm	Largeur mm	Hauteur mm	Couvercle	Unité	N° d'art.
PP	noir	450/240/210	230	170	50	15227	300	15226



Couvercle dôme pour barquette, 3 compartiment



Matière	Couleur	Longueur mm	Largeur mm	Hauteur mm	Pour n° d'art.	Unité	N° d'art.
PP	transparent	230	170	20	15226	300	15227



Barquette lisse, 3 compartiments



Matière	Couleur	Contenu ml	Longueur mm	Largeur mm	Hauteur mm	Couvercle	Unité	N° d'art.
PP	noir	175/600/200	282	203	41	N165	150	N164



Couvercle pour barquette, 3 compartiments



Matière	Couleur	Longueur mm	Largeur mm	Hauteur mm	Pour n° d'art.	Unité	N° d'art.
PP	transparent	280	200	23	N164	150	N165



Boîte rectangulaire, 2 compartiments



Matière	Couleur	Contenu ml	Longueur mm	Largeur mm	Hauteur mm	Couvercle	Unité	N° d'art.
PP	blanc	500	183	135	35	N172	500	37604
PP	blanc	750	183	135	45	N172	500	37603
PP	blanc	1000	183	135	60	N172	500	37600

Boîte rectangulaire, 2 compartiments



Matière	Couleur	Contenu ml	Longueur mm	Largeur mm	Hauteur mm	Couvercle	Unité	N° d'art.
PP	blanc	300/300	183	135	45	N172	500	37598



Boîte, rectangulaire



Matière	Couleur	Contenu ml	Longueur mm	Largeur mm	Hauteur mm	Couvercle	Unité	N° d'art.
PP	noir	500	183	135	35	N172	500	N441
PP	noir	750	183	135	45	N172	500	N170
PP	noir	1000	183	135	65	N172	500	N442



Boîte rectangulaire, 2 compartiments



Matière	Couleur	Contenu ml	Longueur mm	Largeur mm	Hauteur mm	Couvercle	Unité	N° d'art.
PP	noir	2x300	183	135	45	N172	500	N171



Boîte rectangulaire



Matière	Couleur	Contenu ml	Longueur mm	Largeur mm	Hauteur mm	Couvercle	Unité	N° d'art.
PP	transparent	500	183	135	35	N172	500	N443
PP	transparent	750	183	135	45	N172	500	N444
PP	transparent	1000	183	135	65	N172	500	N446



Couvercle pour boîte rectangulaire



Matière	Couleur	Pour n° d'art.	Unité	N° d'art.
PP	transparent	N170 / N171 / N441 / N442 / N443 / N444 / N446	500	N172



Multibox avec couvercle à charnière



Matière	Couleur	Contenu ml	Ø mm	Hauteur mm	Unité	N° d'art.
PP	transparent	250	144	38	500	14593
PP	transparent	375	144	51	500	14594
PP	transparent	500	144	68	500	14595
PP	transparent	750	168	69	200	14596
PP	transparent	1000	168	84	200	14597



Multibox avec couvercle à charnière, rectangulaire



Matière	Couleur	Contenu ml	Longueur mm	Largeur	Hauteur	Unité	N° d'art.
PP	transparent	250	123	123	54	600	10832
PP	transparent	375	142	125	46	400	10833
PP	transparent	500	142	125	60	400	10834
PP	transparent	750	190	145	55	400	10178
PP	transparent	1000	190	145	69	400	10179
PP	transparent	2000	178	233	81	200	14643



Barquette menu



Matière	Couleur	Contenu ml	Longueur mm	Largeur mm	Hauteur mm	Couvercle	Unité	N° d'art.
PP	noir	425	136	136	45	38246	900	38244
PP	noir	560	136	136	60	38246	900	38245





Couvercle pour barquette menu



Matière	Couleur	Longueur mm	Largeur mm	Hauteur mm	Pour n° d'art.	Unité	N° d'art.
PP	transparent	136	136	5	38244 / 38245	900	38246



Barquette menu



Matière	Couleur	Contenu ml	Longueur mm	Largeur mm	Hauteur mm	Couvercle	Unité	N° d'art.
PP	noir	770	235	148	43	38247 / 38248	400	38242



Couvercle pour barquette menu



Matière	Couleur	Longueur mm	Largeur mm	Hauteur mm	Pour n° d'art.	Unité	N° d'art.
PP	transparent	235	146	55	38242	400	38247



Couvercle dom pour barquette menu



Matière	Couleur	Longueur mm	Largeur mm	Hauteur mm	Pour n° d'art.	Unité	N° d'art.
PP	transparent	235	146	20	38242	400	38248



Matière	Couleur	Contenu ml	Largeur mm	Longueur mm	Hauteur mm	Couvercle	Unité	N° d'art.
PP	noir	1000	185	260	40	38243	400	25861



Couvercle pour barquette menu



Matière	Couleur	Longueur mm	Largeur mm	Hauteur mm	Pour n° d'art.	Unité	N° d'art.
PP	transparent	263	183	5	25861	400	38243



Barquette menu, 2-compartiments



Matière	Couleur	Contenu ml	Longueur mm	Largeur mm	Hauteur mm	Couvercle	Unité	N° d'art.
PP	noir	315/315	235	148	36	38250	400	38249



Couvercle pour barquette menu 2-compartiments



Matière	Couleur	Longueur mm	Largeur mm	Hauteur mm	Pour n° d'art.	Unité	N° d'art.
PP	transparent	235	146	25	38249	400	38250



Barquette menu, 2-compartiments



Matière	Couleur	Contenu ml	Longueur mm	Largeur mm	Hauteur mm	Couvercle	Unité	N° d'art.
PP	noir	1000	235	145	40	25857	400	25856
PP	noir	1200	260	185	40	25855	400	25854



Couvercle pour barquette menu 2-compartiments



Matière	Couleur	Longueur mm	Largeur mm	Hauteur mm	Pour n° d'art.	Unité	N° d'art.
PP	transparent	235	145	21	25856	400	25857
PP	transparent	260	185	25	25854	400	25855

Barquette menu, 3-compartiments



Matière	Couleur	Contenu ml	Largeur mm	Longueur mm	Hauteur mm	Couvercle	Unité	N° d'art.
PP	noir	1000	185	260	40	25853	400	25852



Couvercle pour barquette menu 3-compartiments



Matière	Couleur	Largeur mm	Longueur mm	Hauteur mm	Pour n° d'art.	Unité	N° d'art.
PP	transparent	185	260	25	25852	400	25853



Gobelets traiteur, bouteilles, barquettes scellables et moules à pâtisserie



GOBELETS TRAITEUR AVEC GARANTIE DE PREMIÈRE OUVERTURE



Quadra box



Matière	Couleur	Contenu ml	Longueur mm	Largeur mm	Hauteur mm	Couvercle	Garantie 1ère ouverture	Unité	N° d'art.
PP	transparent	150	79	79	41	10515.140 / 10515.540 / 10515	oui	132	10514.132
PP	transparent	150	790	790	41	10515.140 / 10515.540 / 10515	oui	924	10514
PP	transparent	225	79	79	57	10515.140 / 10515.540 / 10515	oui	128	12607.128
PP	transparent	225	790	790	570	10515.140 / 10515.540 / 10515	oui	896	12607
PP	transparent	280	79	79	69	10515.140 / 10515.540 / 10515	oui	120	12608.120
PP	transparent	280	79	79	69	10515.140 / 10515.540 / 10515	oui	840	12608
PP	transparent	365	79	79	92	10515.140 / 10515.540 / 10515	oui	120	12609.120
PP	transparent	365	79	79	92	10515.140 / 10515.540 / 10515	oui	784	12609
PP	transparent	425	79	79	110	10515.140 / 10515.540 / 10515	oui	104	12610.104
PP	transparent	425	79	79	110	10515.140 / 10515.540 / 10515	oui	728	12610



Quadra box



Matière	Couleur	Contenu ml	Longueur mm	Largeur mm	Hauteur mm	Couvercle	Garantie 1ère ouverture	Unité	N° d'art.
PP	transparent	550	128	128	55	10269 / B1108	oui	44	10265.44
PP	transparent	550	128	128	55	10269 / B1108	oui	264	10265
PP	transparent	680	128	128	65	10269 / B1108	oui	40	26953.40
PP	transparent	680	128	128	65	10269 / B1108	oui	240	26953
PP	transparent	790	128	128	75	10269 / B1108	oui	40	10266.40
PP	transparent	790	128	128	75	10269 / B1108	oui	228	10266
PP	transparent	960	128	128	90	10269 / B1108	oui	36	10267.36
PP	transparent	960	128	128	90	10269 / B1108	oui	216	10267
PP	transparent	1280	128	128	118	10269 / B1108	oui	32	10268.32
PP	transparent	1280	128	128	118	10269 / B1108	oui	180	10268



Quadra box



Matière	Couleur	Contenu ml	Longueur mm	Largeur mm	Hauteur mm	Couvercle	Garantie 1ère ouverture	Unité	N° d'art.
PP	transparent	1300	194	194	51	15579	oui	58	15576
PP	transparent	2000	194	194	77	15579	oui	66	26954
PP	transparent	2500	194	194	95	15579	oui	60	26955
PP	transparent	3000	194	194	112	15579	oui	60	15577
PP	transparent	4000	194	194	150	15579	oui	48	16292
PP	transparent	5000	194	194	191	15579	oui	45	15578

Couvercle pour quadra box



Matière	Couleur	Longueur mm	Largeur mm	Unité	N° d'art.
PP	transparent	79	79	140	10515.140
PP	transparent	79	79	540	10515.540
PP	transparent	79	79	3'780	10515
PP	transparent	128	128	45	10269.45
PP	transparent	128	128	1'080	10269
PP	transparent	192	192	48	15579.48
PP	transparent	192	192	576	15579



Couvercle pour boîte carrée "Le gibier d'automne"



Matière	Couleur	Largeur mm	Longueur mm	Unité	N° d'art.
PP	transparent	128	128	45	B1108
PP	transparent	128	128	1'080	B1108



Boîte rectangulaire



Matière	Couleur	Contenu ml	Largeur mm	Longueur mm	Hauteur mm	Couvercle	Garantie 1ère ouverture	Unité	N° d'art.
PP	transparent	200	85	111	40	15415	oui	525	15414
PP	transparent	200	88	120	32	18587	oui	520	18585
PP	transparent	270	88	120	42	18587	oui	480	18586



Couvercle pour boîte rectangulaire



Matière	Couleur	Largeur mm	Longueur mm	Unité	N° d'art.
PP	transparent	85	111	546	15415.546
PP	transparent	85	111	2'184	15415
PP	transparent	88	120	504	18587.504
PP	transparent	88	120	2'016	18587



Gobelet traiteur

Matière	Couleur	Contenu ml	Ø mm	Hauteur mm	Couvercle	Garantie 1ère ouverture	Unité	N° d'art.
PP	noir	120	69	52	34241 / 34241.50	oui	50	34240.50
PP	noir	120	69	52	34241 / 34241.50	oui	1'200	34240



Couvercle pour gobelet traiteur

Matière	Couleur	Ø mm	Pour n° d'art.	Unité	N° d'art.
PP	noir	69	34240 / 34240.50	50	34241.50
PP	noir	69	34240 / 34240.50	6'528	34241





Gobelet traiteur



Matière	Couleur	Contenu ml	Ø mm	Hauteur mm	Couvercle	Garantie 1ère ouverture	Unité	N° d'art.
PP	transparent	50	48	50	N631	oui	50	N630.50
PP	transparent	50	48	50	N631	oui	2'688	N630
PP	transparent	120	69	52	N760	oui	50	N759.50
PP	transparent	120	69	52	N760	oui	1'200	N759
PP	transparent	155	69	68	N760	oui	50	11288.50
PP	transparent	155	69	68	N760	oui	1'152	11288
PP	transparent	180	95	44	N714 / N723	oui	50	N709.50
PP	transparent	180	95	44	N714 / N723	oui	648	N709
PP	transparent	210	95	52	N714 / N723	oui	50	N710.50
PP	transparent	210	95	52	N714 / N723	oui	624	N710
PP	transparent	280	95	66	N714 / N723	oui	50	N711.50
PP	transparent	280	95	66	N714 / N723	oui	600	N711
PP	transparent	365	95	84	N714 / N723	oui	50	N712.50
PP	transparent	365	95	84	N714 / N723	oui	576	N712
PP	transparent	520	95	117	N714 / N723	oui	50	N725.50
PP	transparent	520	95	117	N714 / N723	oui	432	N725
PP	transparent	565	118	80	N715 / N724	oui	50	N713.50
PP	transparent	565	118	80	N715 / N724	oui	330	N713
PP	transparent	1025	118	144	N715 / N724	oui	225	34234



Gobelet traiteur



Matière	Couleur	Contenu ml	Ø mm	Hauteur mm	Couvercle	Garantie 1ère ouverture	Unité	N° d'art.
PP	blanc	180	95	44	N714 / N723	oui	50	N716.50
PP	blanc	180	95	44	N714 / N723	oui	648	N716
PP	blanc	210	95	52	N714 / N723	oui	50	N717.50
PP	blanc	210	95	52	N714 / N723	oui	624	N717
PP	blanc	280	95	66	N714 / N723	oui	50	N718.50
PP	blanc	280	95	66	N714 / N723	oui	600	N718
PP	blanc	365	95	84	N714 / N723	oui	50	N719.50
PP	blanc	365	95	84	N714 / N723	oui	576	N719
PP	blanc	520	95	117	N714 / N723	oui	432	12258
PP	blanc	565	118	80	N715 / N724	oui	50	N720.50
PP	blanc	565	118	80	N715 / N724	oui	330	N720
PP	blanc	870	118	126	N715 / N724	oui	50	N721.50
PP	blanc	870	118	126	N715 / N724	oui	285	N721
PP	blanc	1025	118	144	N715 / N724	oui	50	N722.50
PP	blanc	1025	118	144	N715 / N724	oui	225	N722
PP	blanc	1180	133	130	N762	oui	50	N761.50
PP	blanc	1180	133	130	N762	oui	216	N761



Couvercle pour gobelet traiteur



Matière	Couleur	Ø mm	Unité	N° d'art.
PP	transparent	48	50	N631.50
PP	transparent	48	2'700	N631
PP	transparent	69	50	N760.50
PP	transparent	69	7'488	N760
PP	transparent	95	50	N714.50
PP	transparent	95	2'448	N714
PP	transparent	118	50	N715.50
PP	transparent	118	1'320	N715



Couvercle pour gobelet traiteur



Matière	Couleur	Ø mm	Unité	N° d'art.
PP	blanc	95	50	N723.50
PP	blanc	95	2'448	N723
PP	blanc	118	50	N724.50
PP	blanc	118	1'320	N724
PP	blanc	133	50	N762.50
PP	blanc	133	1'032	N762

Gobelet

Matière	Couleur	Contenu ml	Longueur mm	Largeur mm	Hauteur mm	Couvercle	Garantie 1ère ouverture	Unité	N° d'art.
PP	blanc	2100	192	144	110	28994	oui	128	28993



Couvercle pour Gobelet

Matière	Couleur	Longueur mm	Largeur mm	Pour n° d'art.	Unité	N° d'art.
PP	blanc	192	144	28993	128	28994.128
PP	blanc	144	192	28993	704	28994



Gobelet

Matière	Couleur	Contenu ml	Longueur mm	Largeur mm	Hauteur mm	Couvercle	Garantie 1ère ouverture	Unité	N° d'art.
PP	blanc	4000	175/190	120/140	195	27907	oui	80	27906.80
PP	blanc	4000	175/190	120/140	195	27907	oui	480	27906



Couvercle pour Gobelet

Matière	Couleur	Longueur mm	Largeur mm	Pour n° d'art.	Unité	N° d'art.
PP	blanc	190	140	27906 / 27906.80	80	27907.80
PP	blanc	190	140	27906 / 27906.80	448	27907



Bac en plastique

Matière	Couleur	Contenu ml	Longueur mm	Largeur mm	Hauteur mm	Couvercle	Garantie 1ère ouverture	Unité	N° d'art.
PP	blanc	1250	200	140	68	34159	oui	50	D056.50
PP	blanc	1250	200	140	68	34159	oui	1'711	D056
PP	blanc	1750	200	140	95	34159	oui	40	0680.40
PP	blanc	2100	200	192	95	34159	oui	1'682	0680
PP	blanc	2470	200	140	132	34159	oui	30	34160.30
PP	blanc	2470	200	140	132	34159	oui	1'131	34160



Couvercle pour bac en plastique

Matière	Couleur	Longueur mm	Largeur mm	Pour n° d'art.	Unité	N° d'art.
PP	blanc	200	140	D056.50 / D056 / 0680 / 34160	200	34159.200
PP	blanc	200	140	D056.50 / D056 / 0680 / 34160	8'160	34159



Gobelets traiteur ronds sans garantie de première ouverture

Boîte ronde

Matière	Couleur	Contenu ml	Ø mm	Hauteur mm	Couvercle	Garantie 1ère ouverture	Unité	N° d'art.
PP	transparent	350	115	50	4725	non	500	N447
PP	transparent	500	115	70	4725	non	500	4724
PP	transparent	1000	115	138	4725	non	250	N448





Couvercle pour boîte ronde



Matière	Couleur	Ø mm	Unité	N° d'art.
PP	transparent	115	500	4725



Récipient rond, 3 compartiments

Matière	Couleur	Contenu ml	Ø mm	Hauteur mm	Couvercle	Garantie 1ère ouverture	Unité	N° d'art.
PET	transparent	300	123	43	N645	non	774	31837



Couvercle pour gobelet traiteur



Matière	Couleur	Ø mm	Forme	Unité	N° d'art.
RPET	cristal	123	plat	684	N645



Gobelet traiteur Vitri

Matière	Couleur	Contenu ml	Ø mm	Hauteur mm	Couvercle	Garantie 1ère ouverture	Unité	N° d'art.
PS	blanc	180	73	75	3167	non	1'860	5214



Gobelet traiteur Vitri

Matière	Couleur	Contenu ml	Ø mm	Hauteur mm	Couvercle	Garantie 1ère ouverture	Unité	N° d'art.
PS	noir	150	97	39	3152	non	1'056	N536
PS	noir	250	97	55	3152	non	960	N271



Gobelet traiteur Vitri



Matière	Couleur	Contenu ml	Ø mm	Hauteur mm	Couvercle	Insert	Garantie 1ère ouverture	Unité	N° d'art.
PP	transparent	25	52.5	28	N542		non	50	N540.50
PP	transparent	25	52.5	28	N542		non	896	N540
PP	transparent	50	52.5	46	N542		non	50	N541.50
PP	transparent	50	52.5	46	N542		non	896	N541
PS	cristal	75	63.0	38	3151		non	50	3220.50
PS	cristal	75	63.0	38	3151		non	1'800	3220
PS	cristal	100	63.0	60	3151		non	50	3230.50
PS	cristal	250	95.0	59	3096 / 3097 / 3444 / 15630 / 34485	14188 / 20817	non	816	14378
PS	cristal	300	95.0	72	3096 / 3097 / 3444 / 15630 / 34485	14188 / 20817	non	48	14377.48
PS	cristal	300	95.0	72	3096 / 3097 / 3444 / 15630 / 34485	14188 / 20817	non	816	14377
PS	cristal	400	95.0	92	3096 / 3097 / 3444 / 15630 / 34485	14188 / 20817	non	48	16413.48
PS	cristal	400	95.0	92	3096 / 3097 / 3444 / 15630 / 34485	14188 / 20817	non	768	16413



Couvercle pour gobelet traiteur Vitri

Matière	Couleur	Ø mm	Unité	N° d'art.
PET	cristal	52.5	50	N542.50
PET	cristal	52.5	1'000	N542
PET	cristal	63.0	50	3151.50
PET	cristal	63.0	2'000	3151
PET	cristal	73.0	1'000	3155
PP	transparent	83.0	50	3153.50
PP	transparent	83.0	1'000	3153
PP	transparent	97.0	50	3152.50
PP	transparent	97.0	500	3152

Couvercle pour gobelet traiteur Vitri

Matière	Couleur	Ø mm	Unité	N° d'art.
PS	blanc	73	50	3167.50
PS	blanc	73	1'000	3167
PS	blanc	97	50	3165.50
PS	blanc	97	600	3165



Couvercle pliant pour Vitri

Matière	Couleur	Ø mm	Pour n° d'art.	Unité	N° d'art.
PS	cristal	95	14377 / 16413	48	34485.48
PS	cristal	95	14377 / 16413	2'240	34485



Boîte pour échantillon

Matière	Couleur	Contenu ml	Ø mm	Hauteur mm	Couvercle	Garantie 1ère ouverture	Unité	N° d'art.
PS	cristal	100	70.3	49	5267	non	3'000	3667



Boîte

Matière	Couleur	Contenu ml	Ø mm	Hauteur mm	Couvercle	Garantie 1ère ouverture	Unité	N° d'art.
PP	transparent	200	101	42	3121	non	1'000	3116
PP	transparent	250	101	48	3121	non	1'000	3117
PP	transparent	300	101	59	3121	non	1'000	3118
PP	transparent	400	101	81	3121	non	1'000	3119
PP	transparent	500	101	104	3121	non	1'000	3120



Boîte

Matière	Couleur	Contenu ml	Ø mm	Hauteur mm	Couvercle	Garantie 1ère ouverture	Unité	N° d'art.
PS	cristal	200	101	42	13152	non	1'000	13147
PS	cristal	250	101	48	13152	non	1'000	13148
PS	cristal	300	101	59	13152	non	1'000	13149
PS	cristal	400	101	81	13152	non	1'000	13150
PS	cristal	500	101	104	13152	non	1'000	13151



Couvercle pour boîte

Matière	Couleur	Ø mm	Unité	N° d'art.
PET	cristal	70.3	3'000	5267
PET	cristal	101	1'000	13152
PP	transparent	101	1'000	3121



Gobelet traiteur kouglof

Matière	Couleur	Contenu ml	Ø mm	Couvercle	Unité	N° d'art.
PS	cristal	100	83	3153	50	3273.50
PS	cristal	100	83	3153	1'500	3273



GOBELETS TRAITEUR CARRÉS SANS GARANTIE DE PREMIÈRE OUVERTURE

GOBELETS TRAITEUR, BOUTELLES, BARQUETTES SCELLABLES ET MOULES À PÂTISSERIE



Boîte rainurée

Matière	Couleur	Contenu ml	Longueur mm	Largeur mm	Hauteur mm	Couvercle	Unité	N° d'art.
PS	blanc	500	115	115	58	2991	600	2984



Couvercle pour boîte rainurée carré

Matière	Couleur	Longueur mm	Largeur mm	Pour n° d'art.	Unité	N° d'art.
PET	cristal	115	115	2984	600	2991



Boîte rectangulaire, rainurée (pour micro-ondes)



Matière	Couleur	Contenu ml	Longueur mm	Largeur mm	Hauteur mm	Couvercle	Unité	N° d'art.
PS	blanc	1000	183	135	63	2992	50	2985.50
PS	blanc	1000	183	135	63	2992	500	2985



Couvercle pour boîte rainurée rectangulaire

Matière	Couleur	Longueur mm	Largeur mm	Pour n° d'art.	Unité	N° d'art.
PP	transparent	180	135	2985	500	2992
PP	transparent	183	135	2972 / 2985	50	2992.50



Boîte rectangulaire, lisse

Matière	Couleur	Contenu ml	Longueur mm	Largeur mm	Hauteur mm	Couvercle	Unité	N° d'art.
PS	blanc	125	108	82	30		50	2811
PS	blanc	125	108	82	30		1'000	2811
PP	blanc	200	108	82	39		50	2812
PP	blanc	200	108	82	39		1'000	2812
PS	blanc	750	138	104	73	2821	50	2816
PS	blanc	750	138	104	73	2821	700	2816



Couvercle pour boîte rectangulaire

Matière	Couleur	Longueur mm	Largeur mm	Pour n° d'art.	Unité	N° d'art.
PET	cristal	138	104	2813 / 2814 / 2816	50	2821
PET	cristal	138	104	2813 / 2814 / 2816	700	2821



Barquette, rectangulaire

Matière	Couleur	Contenu ml	Longueur mm	Largeur mm	Hauteur mm	Couvercle	Unité	N° d'art.
PP	transparent	350	137	102	38	37032	50	37030
PP	transparent	350	137	102	38	37032	700	37030
PP	transparent	500	137	102	50	37032	50	37031
PP	transparent	500	137	102	50	37032	700	37031



Couvercle pour barquette, rectangulaire

Matière	Couleur	Longueur mm	Largeur mm	Pour n° d'art.	Unité	N° d'art.
PP	transparent	137	102	37030 / 37031	50	37032
PP	transparent	137	102	37030 / 37031	700	37032

Boîte rectangulaire, lisse



Matière	Couleur	Contenu ml	Longueur mm	Largeur mm	Hauteur mm	Couvercle	Unité	N° d'art.
PP	transparent	200	108	82	40	2971	1'000	N083
PP	transparent	250	108	82	50	2971	1'000	2970



Couvercle pour boîte rectangulaire



Matière	Couleur	Longueur mm	Largeur mm	Pour n° d'art.	Unité	N° d'art.
PP	transparent	108	82	2970 / N083	1'000	2971



Gobelet rectangulaire injecté, rigide

Matière	Couleur	Contenu ml	Longueur mm	Largeur mm	Hauteur mm	Couvercle	Unité	N° d'art.
PP	transparent	120	125	50	38	3156	50	3311.50
PP	transparent	120	125	50	38	3156	500	3311
PS	cristal	225	133	57	50	3161	50	3113.50
PS	cristal	225	133	57	50	3161	250	3113
PS	cristal	400	130	105	50	2922	50	2915.50
PS	cristal	400	130	105	50	2922	250	2915
PS	cristal	600	130	105	70	2922	50	2913.50
PS	cristal	600	130	105	70	2922	250	2913
PS	cristal	1100	130	105	123	2922	50	2914.50
PS	cristal	1100	130	105	123	2922	250	2914



Gobelet rectangulaire injecté, rigide

Matière	Couleur	Contenu ml	Longueur mm	Largeur mm	Hauteur mm	Couvercle	Unité	N° d'art.
PS	blanc	600	130	105	70	2922	50	2963.50
PS	blanc	600	130	105	70	2922	250	2963
PS	blanc	1100	130	105	123	1100	50	2964.50
PS	blanc	1100	130	105	123	2922	250	2964



Couvercle pour gobelet rectangulaire

Matière	Couleur	Longueur mm	Largeur mm	Unité	N° d'art.
PET	cristal	133	57	50	3161.50
RPET	cristal	133	57	250	3161
PP	blanc	125	50	50	3156.50
PP	blanc	125	50	500	3156



Couvercle pour gobelet rectangulaire

Matière	Couleur	Longueur mm	Largeur mm	Unité	N° d'art.
PE	cristal	130	105	50	2922.50
PE	cristal	130	105	250	2922



Boîte forme côtelette Vitri

Matière	Couleur	Longueur mm	Largeur mm	Hauteur mm	Couvercle	Unité	N° d'art.
PS	cristal	140	80	27	3157	50	3310.50
PS	cristal	140	80	27	3157	500	3310





Couvercle pour forme côtelette Vitri

Matière	Couleur	Longueur mm	Largeur mm	Hauteur mm	Pour n° d'art.	Unité	N° d'art.
PS	cristal	140	80	6	3310	50	3157.50
PS	cristal	140	80	6	3310	500	3157

GOBELETS À DESSERT



Gobelet à dessert, avec pied

Matière	Couleur	Contenu ml	Ø mm	Hauteur mm	Couvercle	Unité	N° d'art.
PS	cristal	125	73	70	3155 / 3167	920	5223
PS	cristal	150	95	58	3096 / 3097	600	3094
PP	transparent	150	95	58	3096 / 3097	600	38341



Gobelet à Bircher

Matière	Couleur	Contenu ml	Ø mm	Hauteur mm	Couvercle	Insert	Garantie 1ère ouverture	Unité	N° d'art.
PS	cristal	250	95	59	3096 / 3097 / 3444 / 15630 / 34485	14188 / 20817	non	100	14378.100
PS	cristal	250	95	59	3096 / 3097 / 3444 / 15630 / 34485	14188 / 20817	non	816	14378
PS	cristal	300	95	72	3096 / 3097 / 3444 / 15630 / 34485	14188 / 20817	non	816	14377
PS	cristal	400	95	92	3096 / 3097 / 3444 / 15630 / 34485	14188 / 20817	non	768	16413



Compartment pour gobelet Bircher

Matière	Couleur	Contenu ml	Ø mm	Hauteur mm	Pour n° d'art.	Unité	N° d'art.
PET	cristal	120	95	23	3443 / 5087 / 5378 / 13997 / 14377 / 14378 / 16413	100	14188
PET	cristal	120	95	23	3443 / 5087 / 5378 / 13997 / 14377 / 14378 / 16413	2'400	14188



Couvercle dôme push & click, Ø 95mm

Matière	Couleur	Ø mm	Forme	Insert	Unité	N° d'art.
RPET	cristal	95	dôme	14064 / 14065 / 14066	800	15630



Insert pour push & click, Ø 95mm

Matière	Couleur	Contenu ml	Ø mm	Hauteur mm	Couvercle	Unité	N° d'art.
PP	transparent	50	70.3	23	14067	1'000	14064
PP	transparent	80	70.3	40	14067	1'000	14065
PP	transparent	100	70.3	49	14067	1'000	14066



Couvercle empilable

Matière	Couleur	Ø mm	Pour n° d'art.	Forme	Unité	N° d'art.
RPET	cristal	95	3094 / 13997 / 14024 / 14378 / 14377	empilable	600	3096



Couvercle plat



Matière	Couleur	Ø mm	Pour n° d'art.	Unité	N° d'art.
PET	cristal	95	3094 / 13997 / 14024 / 16413 / 14377 / 14378	1'584	3097



Capsule Savarin

Matière	Couleur	Contenu ml	Ø mm	Hauteur mm	Unité	N° d'art.
PET	cristal	100	90	25	1'000	5264



Capsule Diplomate

Matière	Couleur	Contenu ml	Ø mm	Hauteur mm	Unité	N° d'art.
APET	blanc	75	72	28	1'000	5248
APET	blanc	100	72	44	1'000	5249



Capsule Diplast

Matière	Couleur	Contenu ml	Ø mm	Hauteur mm	Unité	N° d'art.
PS	blanc	50	56	30	1'000	5247



Capsule T-Pic

Matière	Couleur	Contenu ml	Ø mm	Hauteur mm	Unité	N° d'art.
PET	blanc	40	53	18	1'000	5250



Couvercle dôme pour boîte Deli et gobelet à glace

Matière	Couleur	Ø mm	Forme	Pour n° d'art.	Unité	N° d'art.
PET	cristal	117	dôme	21695 / 21696 / 21697 / 21698	1'000	2882



BARQUETTES STÄGER

Barquette Stäger avec trou Euro

Pour suspendre, adapté à un conditionnement sous gaz

Matière	Couleur	Contenu ml	Largeur mm	Longueur mm	Hauteur mm	Unité	N° d'art.
RPET	cristal	200	105	240	10	1'200	18170
RPET	cristal	300	144	244	10	400	21653
RPET	noir	300	144	244	10	400	21654
RPET	cristal	500	144	244	25	320	21655
RPET	noir	500	144	244	25	280	21656



Barquette Stäger

Adapté à un conditionnement sous gaz



Matière	Couleur	Contenu ml	Longueur mm	Largeur mm	Hauteur mm	Unité	N° d'art.
RPET	cristal	250	204	147	8	480	18149
RPET	cristal	300	204	147	14	630	18152
RPET	cristal	700	204	147	32	588	18159
RPET	cristal	900	204	147	47	420	18163





Barquette Stäger

Adapté à un conditionnement sous gaz

Matière	Couleur	Contenu ml	Longueur mm	Largeur mm	Hauteur mm	Unité	N° d'art.
RPET	blanc	250	204	147	8	480	18147
RPET	noir	250	204	147	8	480	18148
RPET	blanc	300	204	147	14	630	18150
RPET	noir	300	204	147	14	630	18151
RPET	blanc	550	204	147	25	610	18153
RPET	noir	550	204	147	25	610	18154
RPET	blanc	700	204	147	32	588	18157
RPET	noir	700	204	147	32	588	18158
RPET	jaune	700	204	147	32	450	18543
RPET	blanc	900	204	147	47	420	18161
RPET	noir	900	204	147	47	420	18162
RPET	blanc	1200	204	147	60	336	18165
RPET	noir	1200	204	147	60	336	18166
RPET	blanc	1600	204	147	85	266	18168
RPET	noir	1600	204	147	85	266	18169
RPET	blanc	1800	300	200	40	150	18171
RPET	blanc	3500	300	200	80	150	18172



Barquette Stäger, 2 compartiments

Adapté à un conditionnement sous gaz et pour le micro-ondes



Matière	Couleur	Contenu ml	Longueur mm	Largeur mm	Hauteur mm	Unité	N° d'art.
PET	blanc	550	204	147	25	250	18155



Barquette Stäger

Adapté au micro-ondes



Matière	Couleur	Contenu	Longueur mm	Largeur mm	Hauteur mm	Unité	N° d'art.
PP	blanc	700	204	147	32	250	18160
PP	blanc	900	204	147	47	240	18164



Barquette Stäger

Adapté à la congélation



Matière	Couleur	Contenu ml	Largeur mm	Longueur mm	Hauteur mm	Unité	N° d'art.
RPET	blanc	1200	200	300	25	154	18174
RPET	blanc	2600	200	300	60	160	18175
RPET	blanc	4000	200	300	97	135	18176

Film à sceller pour barquette Stäger



Matière	Couleur	Épaisseur µ	Largeur mm	Longueur mètre	Ø rouleau mm	Peelable	Antifog	avec barrière	Unité	N° d'art.
PP/PET	transparent	62	340	250	169	oui	oui	oui	1	20229
PP/PET	transparent	62	360	250	169	oui	oui	oui	1	17986



BARQUETTES À OPERCULER, -40°C À +110°C POUR MICRO-ONDES

PP

Le polypropylène rencontre un large succès dans l'industrie agro-alimentaire et le commerce de détail. Il permet d'emballer facilement les encas, les produits traiteur et autres délices à emporter, en leur garantissant une longue conservation. Les produits conservent leur fraîcheur et restent longtemps chauds. Nos barquettes traiteur operculables vous sont proposées dans différentes formes. Produit adapté pour le congélateur et le four à micro-ondes.

Barquette alimentaire Toruspak

Présentation sophistiquée, digne d'un cuisinier étoilé



Matière	Couleur	Longueur mm	Largeur mm	Hauteur mm	Contenu ml	Unité	N° d'art.
PP	noir	196	156	40	650	720	18514

Barquette à operculer



Matière	Couleur	Contenu ml	Longueur mm	Largeur mm	Hauteur mm	Unité	N° d'art.
PP	transparent	250	137	96	32	2'400	23644
PP	transparent	375	137	96	49	2'160	24562
PP	transparent	480	137	96	66	1'600	24563
PP	transparent	640	203	142	36	1'260	24564
PP	transparent	730	203	142	40	1'260	24565
PP	transparent	1200	192	137	70	840	24566
PP	transparent	1800	192	137	100	600	24567

Barquette Dyno



Matière	Couleur	Contenu ml	Longueur mm	Largeur mm	Hauteur mm	Couvercle	Unité	N° d'art.
HDPE	blanc	350	145	106	35	5349	1'050	5329
HDPE	naturel	530	145	106	52	5345	900	5336
HDPE	naturel	750	164	123	52	5344	600	5318
HDPE	naturel	1000	208	146	46		480	5314
HDPE	naturel	5300	320	245	92	5348	102	5327

Barquette menu, 1-comp.



Matière	Couleur	Contenu ml	Longueur mm	Largeur mm	Hauteur mm	Couvercle	Unité	N° d'art.
PP	noir	925	227	178	32	14158 / N315 / 5556	360	36479
PP	noir	1070	227	178	40	14158 / N315 / 5556	360	36478

Barquette menu, 2-comp.



Matière	Couleur	Contenu ml	Longueur mm	Largeur mm	Hauteur mm	Couvercle	Unité	N° d'art.
PP	noir	830	227	178	32	14158 / N315 / 5556	360	36481
PP	noir	465/550	227	178	40	14158 / N315 / 5556	360	37972

Barquette menu, 3-comp.



Matière	Couleur	Contenu ml	Longueur mm	Largeur mm	Hauteur mm	Couvercle	Unité	N° d'art.
PP	noir	770	227	178	32	14158 / N315 / 5556	360	36482
PP	noir	205/278/445	227	178	40	14158 / N315 / 5556	360	37971



Barquette, 3 compartiments



Matière	Couleur	Contenu ml	Longueur mm	Largeur mm	Hauteur mm	Couvercle	Unité	N° d'art.
PP	blanc	410 / 215 / 160	178	227	32.5	5556 / N315	432	5799.432



Couvercle pour barquette menu



Matière	Couleur	Largeur mm	Longueur mm	Hauteur mm	Pour n° d'art.	Unité	N° d'art.
PP	transparent	192	186	16.7	5161	500	5164
PP	transparent	230	182	14.6	12895 / 12896 / 12897 / 22783 / 22784 / 22785 / 36478 / 36479 / 36481 / 36482	450	14158



Couvercle pour barquette menu, rectangulaire



Matière	Couleur	Longueur mm	Largeur mm	Hauteur mm	Unité	N° d'art.
RPET	cristal	187	144	17	424	N669
RPET	cristal	182	231	18	372	5556
RPET	cristal	182	231	32	324	N315



Couvercle pour barquette Dyno

Matière	Couleur	Longueur mm	Largeur mm	Unité	N° d'art.
RPET	cristal	145	106	840	5345
RPET	cristal	164	123	1'000	5344
HDPE	blanc	320	245	75	5348



Barquette GastroNorm PP



Matière	Couleur	Contenu ml	Longueur mm	Largeur mm	Hauteur mm	Norme	Unité	N° d'art.
PP	blanc	2080	260	160	50	GN 1/4	276	22501
PP	blanc	2910	260	160	70	GN 1/4	240	22502
PP	blanc	3320	260	160	80	GN 1/4	216	22503
PP	blanc	3950	260	160	95	GN 1/4	216	22504



Barquette GastroNorm PP



Utilisation

Les barquettes PP sont idéales pour toutes formes de plats cuisinés nécessitant le réchauffage au four à micro-ondes. Le PP peut aussi être utilisé pour le conditionnement de denrées alimentaires fraîches, marinées ou repas pré-cuits.

Matière	Couleur	Contenu ml	Longueur mm	Largeur mm	Hauteur mm	Norme	Unité	N° d'art.
PP	noir	3082	325	265	65	GN 1/2	216	21039
PP	noir	3900	325	265	80	GN 1/2	198	21040
PP	noir	4686	325	265	95	GN 1/2	192	21041
PP	noir	5439	325	265	110	GN 1/2	180	21042



Boîte de transport pour trois barquettes

Fabriquée en polystyrène, notre boîte légère et incassable vous offre une solution hygiénique pour le transport de vos barquettes. Elle peut contenir jusqu'à trois barquettes traiteur. Elle est dotée d'un pouvoir isolant exceptionnel, un critère décisif tant pour les denrées froides que les aliments chauds. Le matériau possède une surface dense, qui lui permet ainsi de passer au lave-vaisselle.

Matière	Couleur	Largeur mm	Longueur mm	Hauteur mm	Unité	N° d'art.
EPP	bleu	255	300	175	1	29425

BARQUETTES CPET À OPERCULER, -40°C À +200°C POUR FOUR ET MICRO-ONDES

CPET

Directement depuis le congélateur au four à micro-ondes ou au four traditionnel. Le CPET est un matériau extrêmement robuste qui convient idéalement à l'emballage des plats cuisinés en raison de sa résistance à la chaleur. Nos barquettes traiteur et couvercles vous permettent également d'emballer facilement et de tenir au chaud longtemps les plats à emporter fraîchement préparés. Elles peuvent être operculées sans difficulté.

Barquette petite



Matière	Couleur	Contenu	Longueur mm	Largeur	Hauteur	Unité	N° d'art.
r CPET	noir	500	122	160	39	864	5528



Barquette petite



Matière	Couleur	Contenu ml	Longueur mm	Largeur mm	Hauteur mm	Unité	N° d'art.
r CPET	blanc	900	122	160	78	648	5160



Barquette moyenne



Matière	Couleur	Contenu ml	Longueur mm	Largeur mm	Hauteur mm	Couvercle	Unité	N° d'art.
r CPET	noir	770	137	186	45	5164 / N669	432	5161



Barquette menu, 1 compartiment



Matière	Couleur	Contenu ml	Longueur mm	Largeur mm	Hauteur mm	Couvercle	Unité	N° d'art.
r CPET	noir	890	178	227	30	5556 / N315	368	N360
r CPET	noir	1035	178	227	35	5556 / N315	368	5162
r CPET	noir	1240	227	178	43	5556 / N315	416	13165
r CPET	noir	1660	178	227	60	5556 / N315	336	5163
r CPET	noir	1965	227	178	70	5556 / N315	216	10610



Barquette menu, 1 compartiment



Matière	Couleur	Contenu ml	Longueur mm	Largeur mm	Hauteur mm	Couvercle	Unité	N° d'art.
r CPET	blanc	890	178	227	30	5556 / N315	368	5468
r CPET	blanc	1240	227	178	43	5556 / N315	416	10458
r CPET	blanc	1415	178	227	50	5556 / N315	360	5537
r CPET	blanc	1980	227	178	70	5556 / N315	216	13108



Barquette menu, 2 compartiments



Matière	Couleur	Contenu ml	Longueur mm	Largeur mm	Hauteur mm	Couvercle	Unité	N° d'art.
r CPET	noir	685/435	178	227	43	5556 / N315	360	5529



Barquette menu, 2 compartiments



Matière	Couleur	Contenu ml	Longueur mm	Largeur mm	Hauteur mm	Couvercle	Unité	N° d'art.
r CPET	blanc	685/435	178	227	43	5556 / N315	360	5549





Barquette menu, 2 compartiments



Matière	Couleur	Contenu ml	Longueur mm	Largeur mm	Hauteur mm	Couvercle	Unité	N° d'art.
r CPET	noir	440/330	178	227	30	5556 / N315	360	N361
r CPET	noir	610/445	227	178	43	5556 / N315	348	0760



Barquette menu, 2 compartiments



Matière	Couleur	Contenu ml	Longueur mm	Largeur mm	Hauteur mm	Couvercle	Unité	N° d'art.
r CPET	blanc	455/610	178	227	43	5556 / N315	360	5538



Barquette menu, 3 compartiments



Matière	Couleur	Contenu ml	Longueur mm	Largeur mm	Hauteur mm	Couvercle	Unité	N° d'art.
r CPET	noir	405 / 210 / 155	178	227	30	14158 / 5556 / N315	492	30805
r CPET	noir	545 / 280 / 200	178	227	43	5556 / N315	420	5527



Barquette menu, 3 compartiments



Matière	Couleur	Contenu ml	Longueur mm	Largeur mm	Hauteur mm	Couvercle	Unité	N° d'art.
r CPET	blanc	520 / 285 / 200	178	227	43	5556 / N315	420	5526



Couvercle pour barquette menu



Matière	Couleur	Longueur mm	Largeur mm	Hauteur mm	Pour n° d'art.	Unité	N° d'art.
PP	transparent	187	192	16.7	5161	500	5164
PP	transparent	230	182	14.6	12895 / 12896 / 12897 / 22783 / 22784 / 22785 / 36478 / 36479 / 36481 / 36482	450	14158



Couvercle pour barquette menu, rectangulaire



Matière	Couleur	Longueur mm	Largeur mm	Hauteur mm	Unité	N° d'art.
RPET	cristal	187	144	17	424	N669
RPET	cristal	182	231	18	372	5556
RPET	cristal	182	231	32	324	N315



Barquette menu, 1 compartiment



Matière	Couleur	Contenu ml	Longueur mm	Largeur mm	Hauteur mm	Unité	N° d'art.
r CPET	noir	1270	265	162	45	348	5072



Barquette menu, 2 compartiments



Matière	Couleur	Contenu ml	Longueur mm	Largeur mm	Hauteur mm	Unité	N° d'art.
r CPET	noir	675 / 505	265	162	45	348	5073

Barquette menu, 3 compartiments



Matière	Couleur	Contenu	Longueur mm	Largeur	Hauteur	Unité	N° d'art.
r CPET	noir	500 / 325 / 270	265	162	45	348	5074



Barquette GastroNorm CPET

Utilisation:

Le CPET se prête à toutes formes de plats cuisinés préparés ou plats composés de denrées alimentaires fraîches nécessitant cuisson ou réchauffage au four traditionnel ou à micro-ondes.



Matière	Couleur	Contenu ml	Longueur mm	Largeur mm	Hauteur mm	Couvercle	Norme	Unité	N° d'art.
r CPET	blanc	3350	325	265	50	5559	GN 1/2	116	5578
r CPET	blanc	5100	325	265	80	5559	GN 1/2	80	5579



Couvercle pour barquette GastroNorm

Ne convient pas pour micro-ondes et four



Matière	Couleur	Longueur mm	Largeur mm	Hauteur mm	Unité	N° d'art.
RPET	cristal	328	268	28	110	5559



BARQUETTES MENUS EN FIBRES NATURELLES À OPERCULER POUR FOURS ET MICRO-ONDES

Fibres naturelles

Les barquettes menus en fibres naturelles laminées sont aussi adaptées aux plats froids qu'aux plats chauds. Elles résistent à la congélation et passent au four traditionnel ou à micro-ondes. Les barquettes peuvent être scellées ou fermées par un couvercle. Nous recommandons de tester au préalable les barquettes pour votre utilisation spécifique.

Barquette naturese, rectangulaire laminée, operculable



Matière	Couleur	Contenu ml	Longueur cm	Largeur cm	Hauteur cm	Couvercle	Unité	N° d'art.
Fibres naturelles / PBAT	nature	1000	22.9	15.3	5.7	12012 / 12013 / 12403 / 24528	250	22494.HD



Barquette naturese, menu rectangulaire, 2 compartiments laminée, operculable



Matière	Couleur	Contenu ml	Longueur cm	Largeur cm	Hauteur cm	Couvercle	Unité	N° d'art.
Fibres naturelles / PBAT	blanc	420/250	22.9	15.3	5.7	N398 / 12012 / 12013 / 24528	250	12861.HD



Barquette naturese, 2 compartiments, rectangulaire laminée, operculable



Matière	Couleur	Contenu ml	Longueur cm	Largeur cm	Hauteur cm	Couvercle	Unité	N° d'art.
Fibres naturelles / PBAT	nature	420 / 250	22.9	15.3	5.7	12012 / 12013 / 12403.WO / 24528	250	22495.HD





Barquette naturese, carrée laminée, operculable



Matière	Couleur	Contenu ml	Longueur cm	Largeur cm	Hauteur cm	Couvercle	Unité	N° d'art.
Fibres naturelles / PBAT	blanc	350	13	13	5.9	3455	500	12857.HD



Barquette naturese, rectangulaire laminée, operculable



Matière	Couleur	Contenu ml	Longueur cm	Largeur cm	Hauteur cm	Couvercle	Unité	N° d'art.
Fibres naturelles / PBAT	blanc	500	20.5	13	4.5	3462 / 12049 / 12050 / 24529	500	13049.HD
Fibres naturelles / PBAT	blanc	650	20.5	13	5.6	3462 / 12049 / 12050 / 24529	500	12858.HD
Fibres naturelles / PBAT	blanc	850	22.9	15.3	5	N398 / 12012 / 12013 / 24528	250	12859.HD
Fibres naturelles / PBAT	blanc	1000	22.9	15.3	5.7	N398 / 12012 / 12013 / 24528	250	12860.HD



Barquette menu naturese, rectangulaire laminée, operculable



Matière	Couleur	Contenu ml	Longueur cm	Largeur cm	Hauteur cm	Couvercle	Unité	N° d'art.
Fibres naturelles / PBAT	nature	420	17.5	12.5	3.5	23678 / 37938	300	23675
Fibres naturelles / PBAT	nature	520	17.5	12.5	4.5	23678 / 37938	300	23676
Fibres naturelles / PBAT	nature	620	17.5	12.5	5.5	23678 / 37938	300	23677



Barquette menu naturese, rectangulaire laminée, operculable



Matière	Couleur	Contenu ml	Longueur cm	Largeur cm	Hauteur cm	Couvercle	Unité	N° d'art.
Fibres naturelles / PBAT	blanc	1050	22.7	17.8	4.3	13309 / 15167 / 20683 / 5556 / N315 / 14158	250	12895.HD



Barquette menu naturese, rectangulaire 2 compartiments, laminée, operculable



Matière	Couleur	Contenu ml	Longueur cm	Largeur cm	Hauteur cm	Couvercle	Unité	N° d'art.
Fibres naturelles / PBAT	blanc	550/340	22.7	17.8	4.5	13309 / 15167 / 20683 / 5556 / N315 / 14158	250	12896.HD



Barquette menu naturese, rectangulaire 3 compartiments, laminée, operculable



Matière	Couleur	Contenu ml	Longueur cm	Largeur cm	Hauteur cm	Couvercle	Unité	N° d'art.
Fibres naturelles / PBAT	blanc	400/220/150	22.7	17.8	4.5	13309 / 15167 / 20683 / 5556 / N315 / 14158	250	12897.HD



Barquette menu naturese, rectangulaire laminée, operculable



Matière	Couleur	Contenu ml	Longueur cm	Largeur cm	Hauteur cm	Couvercle	Unité	N° d'art.
Fibres naturelles / PBAT	nature	1050	22.7	17.8	4.3	13309 / 23374 / 23375 / 5556 / N315 / 14158	250	22783.HD

Barquette menu naturese, rectangulaire 2 compartiments, laminée, operculable



Matière	Couleur	Contenu ml	Longueur cm	Largeur cm	Hauteur cm	Couvercle	Unité	N° d'art.
Fibres naturelles / PBAT	nature	550 / 340	22.7	17.8	4.5	13309 / 23374 / 23375 / 5556 / N315 / 14158	250	22784.HD



Barquette menu naturese, rectangulaire 3 compartiments, laminée, operculable



Matière	Couleur	Contenu ml	Longueur cm	Largeur cm	Hauteur cm	Couvercle	Unité	N° d'art.
Fibres naturelles / PBAT	brun	400 / 220 / 150	22.7	17.8	4.5	13309 / 15167 / 20683 / 5556 / N315 / 14158	250	22785



Bol naturese avec rebord laminé, operculable



Matière	Couleur	Contenu ml	Ø cm	Hauteur cm	Couvercle	Unité	N° d'art.
canne à sucre / PBAT	nature	350	15.1	4.5	16634 / 17491 / 17492 / 17589 / 17590 / 22505	300	23679
Fibres naturelles / PBAT	nature	600	15.1	6	16634 / 17492 / 17491 / 16634 / 17590 / 17589	300	20982.HD



Bol naturese avec rebord laminé, operculable



Matière	Couleur	Contenu ml	Ø cm	Hauteur cm	Couvercle	Unité	N° d'art.
Fibres naturelles / PBAT	nature	900	19.5	5.2	15542 / 15543 / 21115	620	20983.HD
Fibres naturelles / PBAT	nature	1200	19.5	6.5	15542 / 15543	520	20984



Barquette naturese, carrée laminée, operculable



Matière	Couleur	Contenu ml	Longueur cm	Largeur cm	Hauteur cm	Couvercle	Unité	N° d'art.
Fibres naturelles / PBAT	nature	500	17	17	4	15361 / 16823 / 16822 / 20127	500	18004.HD
Fibres naturelles / PBAT	nature	750	17	17	5.5	15361 / 16823 / 16822 / 20127	500	18005.HD



Barquette naturese, rectangulaire laminée, operculable



Matière	Couleur	Contenu ml	Longueur cm	Largeur cm	Hauteur cm	Couvercle	Unité	N° d'art.
Fibres naturelles / PBAT	nature	600	19.5	17	4	15360 / 16821 / 16820 / 20128	500	18006.HD
Fibres naturelles / PBAT	nature	900	19.5	17	5.6	15360 / 16821 / 16820 / 20128	500	18007.HD



Barquette naturese, rectangulaire, 2 compartiments laminée, operculable



Matière	Couleur	Contenu ml	Longueur cm	Largeur cm	Hauteur cm	Couvercle	Unité	N° d'art.
Fibres naturelles / PBAT	nature	400/180	19.5	17	5.6	15360 / 16821 / 16820 / 20128	400	18008.HD





Barquette à salade et menu naturesse, rectangulaire laminée, operculable



Matière	Couleur	Contenu ml	Longueur cm	Largeur cm	Hauteur cm	Couvercle	Unité	N° d'art.
Fibres naturelles / PBAT	nature	600	23	16.5	3	15544 / 15545 / 17914 / 20129	300	18009.HD
Fibres naturelles / PBAT	nature	950	23	16.5	4.7	15544 / 15545 / 17914 / 20129	300	18010.HD



Barquette GastroNorm naturesse



Matière	Couleur	Contenu ml	Longueur cm	Largeur cm	Hauteur cm	Couvercle	Norme	Unité	N° d'art.
Fibres naturelles / PBAT	blanc naturel	3945	32.5	26.5	6.5	22181	GN 1/2	240	20115



Barquette GastroNorm naturesse



Matière	Couleur	Contenu ml	Longueur cm	Largeur cm	Hauteur cm	Couvercle	Norme	Unité	N° d'art.
Fibres naturelles / PBAT	blanc	1600	26.5	16.2	6.5	22180	GN 1/4	240	21185

BARQUETTES SCCELLABLES EN FIBRES VÉGÉTALES - MAP (MODIFIED ATMOSPHERE PACKAGING)



Barquette menu naturesse, rectangulaire bio laminée, operculable



Matière	Couleur	Contenu ml	Longueur mm	Largeur mm	Hauteur mm	Couvercle	Unité	N° d'art.
Lamination canne à sucre/barrière bio	nature	420	175	125	35	23678 / 37938	300	30731
Lamination canne à sucre/barrière bio	nature	520	175	125	45	23678 / 37938	300	30732
Lamination canne à sucre/barrière bio	nature	620	175	125	55	23678 / 37938	300	30733



Barquette menu naturesse, rectangulaire bio laminée, operculable



Matière	Couleur	Contenu ml	Longueur cm	Largeur cm	Hauteur cm	Couvercle	Unité	N° d'art.
Lamination canne à sucre/barrière bio	blanc	1050	22.7	17.8	4.3	13309 / 15167 / 20683 / 5556 / N315 / 14158	250	30407



Barquette menu naturesse, rectangulaire 2 compartiments, bio laminée, operculable



Matière	Couleur	Contenu ml	Longueur cm	Largeur cm	Hauteur cm	Couvercle	Unité	N° d'art.
Lamination canne à sucre/barrière bio	blanc	550 / 340	22.7	17.8	4.5	13309 / 15167 / 20683 / 5556 / N315 / 14158	250	30408

Barquette menu naturese, rectangulaire 3 compartiments, bio laminée, operculable



Matière	Couleur	Contenu ml	Longueur cm	Largeur cm	Hauteur cm	Couvercle	Unité	N° d'art.
Lamination canne à sucre/barrière bio	blanc	400 / 220 / 150	22.7	17.8	4.5	13309 / 15167 / 20683 / 5556 / N315 / 14158	250	30409



Barquette menu naturese, rectangulaire bio laminée, operculable



Matière	Couleur	Contenu ml	Longueur cm	Largeur cm	Hauteur cm	Couvercle	Unité	N° d'art.
Lamination canne à sucre/barrière bio	nature	1050	22.7	17.8	4.3	13309 / 23374 / 23375 / 5556 / N315 / 14158	250	30410



Barquette menu naturese, rectangulaire 2 compartiments, bio laminée, operculable



Matière	Couleur	Contenu ml	Longueur cm	Largeur cm	Hauteur cm	Couvercle	Unité	N° d'art.
Lamination canne à sucre/barrière bio	nature	550 / 340	22.7	17.8	4.5	13309 / 23374 / 23375 / 5556 / N315 / 14158	250	30411



Barquette menu naturese, rectangulaire 3 compartiments, bio laminée, operculable



Matière	Couleur	Contenu ml	Longueur cm	Largeur cm	Hauteur cm	Couvercle	Unité	N° d'art.
Lamination canne à sucre/barrière bio	nature	400 / 220 / 150	22.7	17.8	4.5	13309 / 23374 / 23375 / 5556 / N315 / 14158	250	30412



Barquette GastroNorm naturese bio laminée, operculable



Matière	Couleur	Contenu ml	Longueur cm	Largeur cm	Hauteur cm	Couvercle	Norme	Unité	N° d'art.
Lamination canne à sucre/barrière bio	blanc	1600	26.5	16.2	6.5	22180	GN 1/4	240	30734



Barquette GastroNorm naturese bio laminée, operculable



Matière	Couleur	Contenu ml	Longueur cm	Largeur cm	Hauteur cm	Couvercle	Norme	Unité	N° d'art.
Lamination canne à sucre/barrière bio	nature	3945	32.5	26.5	6.5	22181	GN 1/2	252	30735



MACHINE À SCELLER ET OUTILLAGE MAP (MODIFIED ATMOSPHERE PACKAGING)



Machine à sceller die cut option rinçage de gaz

Poid kg	Hauteur mm	Largeur mm	Profondeur mm	Unité	N° d'art.
25	555	295	450	1	30471



Bio film à sceller avec barrière avec barrière



Matière	Couleur	Épais- seur µ	Largeur mm	Longueur mètre	Ø rouleau mm	Peelable	Antifog	avec barrière	Unité	N° d'art.
Cellulose / Film barrière	transparent	62	185	350	194	oui	non	oui	1	29042
Cellulose / Film barrière	transparent	62	210	350	194	oui	non	oui	1	30459
Cellulose / Film barrière	transparent	62	290	350	194	oui	non	oui	1	27498
Cellulose / Film barrière	transparent	62	340	350	194	oui	non	oui	1	31102

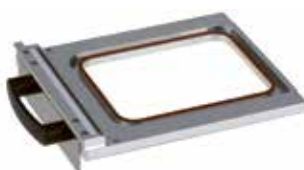

Outil de scellage 1 compartiment opt. rinçage de gaz

Nombre de cavités	Pour machine	Pour barquette	Unité	N° d'art.
1	30741	30407 / 30410	1	30472



Outil de scellage 2 compartiment opt. rinçage de gaz

Nombre de cavités	Pour machine	Pour barquette	Unité	N° d'art.
1	30471	30408 / 30411	1	31603



Outil de scellage 3 compartiment opt. rinçage de gaz

Nombre de cavités	Pour machine	Pour barquette	Unité	N° d'art.
1	30471	30409 / 30412	1	31604

MACHINE À OPERCULER 18360 ET OUTILLAGES

Utilisation

Machines permettant de sceller hermétiquement des barquettes PET, PP, CPET et fibres naturelles

Machine à sceller semi-automatique

Poid kg	Largeur mm	Hauteur mm	Profondeur mm	Unité	N° d'art.
25	450	555	295	1	18360



Outil de scellage 1 compartiment

Matière	Nombre de cavités	Pour machine	Pour barquette	Unité	N° d'art.
Métal	1	18360	Modelle 2227 / 12895 / 22783	1	18887



Outil de scellage 2 compartiments

Matière	Nombre de cavités	Pour machine	Pour barquette	Unité	N° d'art.
Métal	1	18360	Modelle 2227 / 12896 / 22784	1	18894



Outil de scellage 2 compartiments

Matière	Nombre de cavités	Pour machine	Pour barquette	Unité	N° d'art.
Métal	1	18360	Modelle 2227 / 12896 / 22784	1	18888

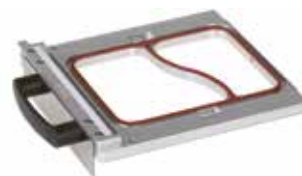

Outil de scellage 3 compartiments

Matière	Nombre de cavités	Pour machine	Pour barquette	Unité	N° d'art.
Métal	1	18360	12897 / 22785	1	18889



Outil de scellage 3 compartiments

Matière	Nombre de cavités	Pour machine	Pour barquette	Unité	N° d'art.
Métal	1	18360	Modelle 2227	1	18893

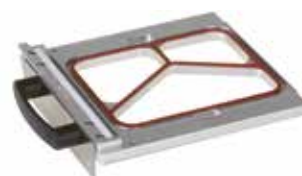

Outil de scellage 2 compartiments

Matière	Nombre de cavités	Pour machine	Pour barquette	Unité	N° d'art.
Métal	2	18360	23675 / 23676 / 23677	1	24367

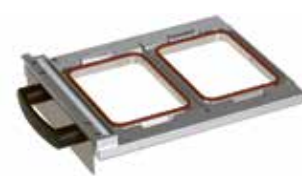



Outil de scellage 1 compartiment

Matière	Nombre de cavités	Pour machine	Pour barquette	Unité	N° d'art.
Métal	1	18360	13049 / 12858	1	18890

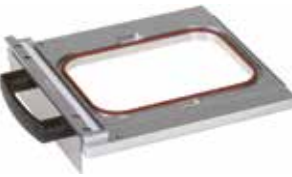

Outil de scellage 1 compartiment

Matière	Nombre de cavités	Pour machine	Pour barquette	Unité	N° d'art.
Métal	1	18360	12859 / 12860 / 12861	1	18891



Outil de scellage 1 compartiment

Matière	Nombre de cavités	Pour machine	Pour barquette	Unité	N° d'art.
Métal	2	18360	12857	1	18892

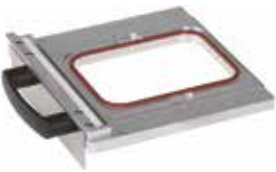

Outil de scellage 1 compartiment

Matière	Nombre de cavités	Pour machine	Pour barquette	Unité	N° d'art.
Métal	1	18360	24566 / 24567	1	18895

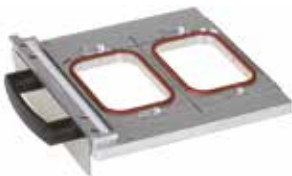

Outil de scellage 1 compartiment

Matière	Nombre de cavités	Pour machine	Pour barquette	Unité	N° d'art.
Métal	2	18360	23644 / 24562 / 24563	1	18896

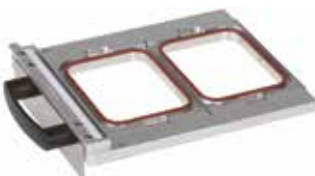

Outil de scellage 1 compartiment

Matière	Nombre de cavités	Pour machine	Pour barquette	Unité	N° d'art.
Métal	2	18360	2160	1	18898

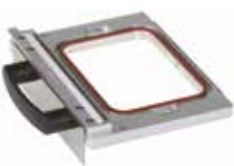

Outil de scellage 1 compartiment

Matière	Nombre de cavités	Pour machine	Pour barquette	Unité	N° d'art.
Métal	1	18360	2187	1	18899

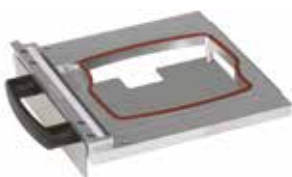

Outil de scellage 1 compartiment Toruspack

Matière	Nombre de cavités	Pour machine	Pour barquette	Unité	N° d'art.
Métal	1	18360	18514	1	18965

Outil de scellage 1 compartiment

Matière	Nombre de cavités	Pour machine	Pour barquette	Unité	N° d'art.
Métal	1	18360	18006 / 18007 / 18008	1	19411



Outil de scellage 1 compartiment

Matière	Nombre de cavités	Pour machine	Pour barquette	Unité	N° d'art.
Métal	2	18360	22134 / 22135 / 22136	1	23769



Outil de scellage 1 compartiment

Matière	Nombre de cavités	Pour machine	Pour barquette	Unité	N° d'art.
Métal	1	18360	18004 / 18005	1	19412



Outil de scellage 1 compartiment

Matière	Nombre de cavités	Pour machine	Pour barquette	Unité	N° d'art.
Métal	1	18360	18009 / 18010	1	19413



Outil de scellage 1 compartiment Ready2Cook

Matière	Nombre de cavités	Pour machine	Pour barquette	Unité	N° d'art.
Métal	1	18360	4902 / 21008 / 4901 / 21009 / 4900	1	20996



Outil de scellage 1 compartiment Ready2Cook

Matière	Nombre de cavités	Pour machine	Pour barquette	Unité	N° d'art.
Métal	1	18360	13484 / 21006 / 21007	1	21163

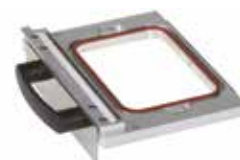

Outil de scellage 1 compartiment GN 1/4 Pbat

Matière	Nombre de cavités	Pour machine	Pour barquette	Unité	N° d'art.
Métal	1	18360	21185	1	21489



Outil de scellage 1 compartiment

Nombre de cavités	Pour machine	Pour barquette	Unité	N° d'art.
1	18360	22140 / 22141 / 22142 / 22143	1	30458



Outil de scellage 1 compartiment

Nombre de cavités	Pour machine	Pour barquette	Unité	N° d'art.
2	18360	22140 / 22141 / 22142 / 22143	1	21622.V2





Outil de scellage 1 compartiment

Matière	Nombre de cavités	Pour machine	Pour barquette	Unité	N° d'art.
Métal	1	18360	17011 / 17012	1	21901



Outil de scellage 1 compartiment

Matière	Nombre de cavités	Pour machine	Pour barquette	Unité	N° d'art.
Métal	1	18360	17013 / 17014	1	21902



Outil de scellage 1 compartiment

Matière	Nombre de cavités	Pour machine	Pour barquette	Unité	N° d'art.
Métal	2	18360	20745 / 20746	1	21903



Outil de scellage 1 compartiment

Matière	Nombre de cavités	Pour machine	Pour barquette	Unité	N° d'art.
Métal	1	18630	20982	1	21904



Outil de scellage 1 compartiment

Matière	Nombre de cavités	Pour machine	Pour barquette	Unité	N° d'art.
Métal	1	18360	20983 / 20984	1	21905



**Outil de scellage 1 compartiment
GN 1/4**

Matière	Nombre de cavités	Pour machine	Pour barquette	Unité	N° d'art.
Métal	1	18360	22501 / 22502 / 22503 / 22504	1	22838



Outil de scellage 1 compartiment

Matière	Nombre de cavités	Pour machine	Pour barquette	Unité	N° d'art.
Métal	1	18360	5072	1	23308



Outil de scellage 2 compartiments

Matière	Nombre de cavités	Pour machine	Pour barquette	Unité	N° d'art.
Métal	1	18360	5073	1	23309



Outil de scellage 3 compartiments

Matière	Nombre de cavités	Pour machine	Pour barquette	Unité	N° d'art.
Métal	1	18360	5074	1	23310

MACHINE À OPERCULER 21379 ET OUTILLAGES

Machine à sceller semi-automatique

Poid kg	Hauteur mm	Largeur mm	Profondeur mm	Unité	N° d'art.
40	555	495	460	1	21379



Outil de scellage 1 compartiment GN 1/2 CS

Matière	Nombre de cavités	Pour machine	Pour barquette	Unité	N° d'art.
Métal	1	21379	20115	1	21380

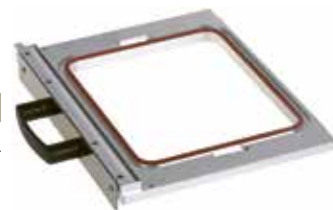

Outil de scellage 1 compartiment GN 1/2 PP

Matière	Nombre de cavités	Pour machine	Pour barquette	Unité	N° d'art.
Métal	1	21379	21039 / 21040 / 21041 / 21042	1	21381



Outil de scellage 1 compartiment GN 1/4 Pbat

Matière	Nombre de cavités	Pour machine	Pour barquette	Unité	N° d'art.
Métal	2	21379	21185	1	21490

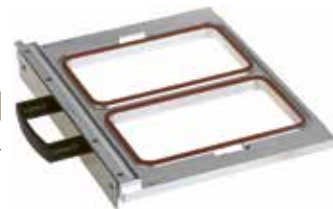

Outil de scellage 1 compartiment GN 1/4

Matière	Nombre de cavités	Pour machine	Pour barquette	Unité	N° d'art.
Métal	2	21379	22501 / 22502 / 22503 / 22504	1	22839

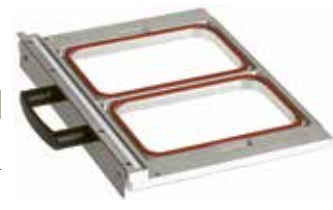

Outil de scellage 1 compartiment

Matière	Nombre de cavités	Pour machine	Pour barquette	Unité	N° d'art.
Métal	2	21379	Modelle 2227 / 12895	1	23791

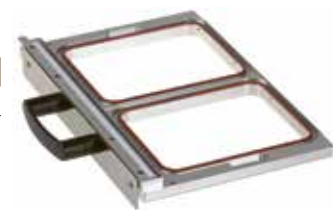

Outil de scellage 2 compartiments

Matière	Nombre de cavités	Pour machine	Pour barquette	Unité	N° d'art.
Métal	2	21379	12896	1	24196

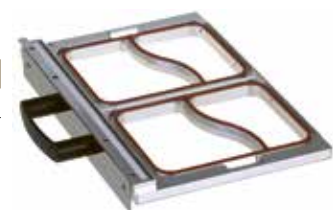



Outil de scellage 3 compartiments

Matière	Nombre de cavités	Pour machine	Pour barquette	Unité	N° d'art.
Métal	2	21379	12897	1	24197



Machine à sceller Longueur de soudure 400mm

	Unité	N° d'art.
	1	18199

FILMS À SCELLER EN PLASTIQUE



Film à sceller pour barquettes Ready2Cook



Matière	Couleur	Épaisseur μ	Largeur mm	Longueur mètre	Ø rouleau mm	Peelable	Antifog	avec barrière	Unité	N° d'art.
PET	cristal	62	155	250	155	oui	oui	oui	1	30254



Film à sceller pour barquette Stäger



Matière	Couleur	Épaisseur μ	Largeur mm	Longueur mètre	Ø rouleau mm	Peelable	Antifog	avec barrière	Unité	N° d'art.
PP/PET	transparent	62	340	250	169	oui	oui	non	1	20229
PP/PET	transparent	62	360	250	169	oui	oui	oui	1	17986



Film à sceller Mylar



Matière	Couleur	Épaisseur μ	Largeur mm	Longueur mètre	Ø rouleau mm	Peelable	Antifog	Unité	N° d'art.
Polyester	cristal	40	186	500	185	oui	oui	1	11277
Polyester	cristal	25	186	800	192	oui	oui	1	5166
Polyester	cristal	40	315	600	200	oui	oui	1	0851
Polyester	cristal	40	410	600	200	oui	oui	1	18552
Polyester	cristal	40	440	600	200	oui	oui	1	22471
Polyester	cristal	40	500	500	185	oui	oui	1	D632
Polyester	cristal	30	185	625	181	non	non	1	26860

Film à sceller Tacotherm



Matière	Couleur	Épaisseur μ	Largeur mm	Longueur mètre	Ø rouleau mm	Peelable	Antifog	Unité	N° d'art.
LLDPE/PET	cristal	50	155	250	169	oui	non	1	20310
LLDPE/PET	cristal	12/50	185	250	169	oui	non	1	5449
LLDPE/PET	cristal	50	210	250	169	oui	non	1	22291
LLDPE/PET	cristal	12/50	290	500	169	oui	non	1	4441
LLDPE/PET	cristal	50	320	500	220	oui	non	1	21268
LLDPE/PET	cristal	50	340	500	220	oui	non	1	N080
LLDPE/PET	cristal	50	380	250	169	oui	non	1	18082
LLDPE/PET	cristal	50	410	250	169	oui	non	1	21637
LLDPE/PET	cristal	50	500	500	220	oui	non	1	20174



FILMS À SCELLER NATURESSE EN MATIÈRES PREMIÈRES RENOUVELABLES

Bio film à sceller, naturesse sans barrière



Matière	Couleur	Épaisseur μ	Largeur mm	Longueur mètre	Ø rouleau mm	Peelable	avec barrière	Unité	N° d'art.
Cellulose	transparent	52	185	350	180	oui	non	1	30579
Cellulose	transparent	52	210	350	180	oui	non	1	31850
Cellulose	transparent	52	340	350	180	oui	non	1	31851



Film à sceller NatureFlex, naturesse



Matière	Couleur	Largeur mm	Longueur mètre	Ø rouleau mm	Peelable	avec barrière	Unité	N° d'art.
Cello	cristal	155	500	195	oui	non	1	23245
Cello	cristal	185	500	195	oui	non	1	22248
Cello	cristal	210	500	195	oui	non	1	22249
Cello	cristal	340	500	195	oui	non	1	22247
Cello	cristal	380	500	195	oui	non	1	23084
Cello	cristal	450	500	195	oui	non	1	22996



Film à sceller naturesse



Matière	Couleur	Épaisseur μ	Largeur mm	Longueur mètre	Ø rouleau mm	Peelable	Antifog	Unité	N° d'art.
PLA	cristal	40	190	475	185	oui	oui	1	27574
PLA	cristal	40	270	475	183	oui	oui	1	27575



Film à sceller papier blanc, naturesse



Matière	Couleur	Largeur mm	Longueur mètre	Ø rouleau mm	Peelable	Unité	N° d'art.
Papier	blanc	185	220	195	oui	1	22253
Papier	blanc	340	220	195	oui	1	22252





Film à sceller papier brun, naturesse



Matière	Couleur	Largeur mm	Longueur mètre	Ø rouleau mm	Peelable	Unité	N° d'art.
Papier	beige	175	220	200	oui	1	22254
Papier	brun	185	220	200	oui	1	23773
Papier	beige	210	220	200	oui	1	22255



Bio film à sceller avec barrière avec barrière



Matière	Couleur	Épaisseur µ	Largeur mm	Longueur mètre	Ø rouleau mm	Peelable	Antifog	avec barrière	Unité	N° d'art.
Cellulose / Film barrière	transparent	62	185	350	194	oui	non	oui	1	29042
Cellulose / Film barrière	transparent	62	210	350	194	oui	non	oui	1	30459
Cellulose / Film barrière	transparent	62	290	350	194	oui	non	oui	1	27498
Cellulose / Film barrière	transparent	62	340	350	194	oui	non	oui	1	31102

BOUTEILLES ET BOUCHONS



Bouteille Sauce

Matière	Couleur	Contenu ml	Couvercle	Unité	N° d'art.
PET	cristal	50	15134.500	500	15061.500



Bouchon en alu

Matière	Couleur	Pour n° d'art.	Unité	N° d'art.
Alu	argent	N206 / N207	100	N208
Alu	argent	15061.500	500	15134.500



Bouteille Bomba

Matière	Couleur	Contenu ml	Couvercle	Unité	N° d'art.
PET	cristal	60	2125 / 20163	400	19422



Bouteille Sauce

Matière	Couleur	Contenu ml	Couvercle	Unité	N° d'art.
PET	cristal	60	2125 / 20163	625	15398

Bouteille Jus

Matière	Couleur	Contenu ml	Couvercle	Unité	N° d'art.
PET	cristal	500	2125 / 20163	1'824	2892
PET	cristal	1000	2125 / 20163	960	2895



Bouchon

Matière	Couleur	Garantie 1ère ouverture	Pour n° d'art.	Unité	N° d'art.
HDPE	blanc	oui	2892 / 2895 / 15398 / 19422	630	2125.630
HDPE	blanc	oui	2892 / 2895 / 15398 / 19422	4'200	2125
HDPE	noir	oui	2892 / 2895 / 15398 / 19422	630	20163.630
HDPE	noir	oui	2892 / 2895 / 15398 / 19422	4'200	20163



Bouteille Jus

Combopack: même nombre de bouteilles et de couvercles blancs

Matière	Couleur	Garantie 1ère ouverture	Contenu ml	Unité	N° d'art.
PET/HDPE	cristal	oui	500	70	2079
PET/HDPE	cristal	oui	1000	40	2121



Bouteille lait carrée avec

Matière	Couleur	Contenu ml	Couvercle	Unité	N° d'art.
HDPE	blanc	1000	N168 / N258	72	5379
HDPE	blanc	500	N168 / N258	72	0540



Bouchon Lait

Matière	Couleur	Garantie 1ère ouverture	Pour n° d'art.	Unité	N° d'art.
HDPE	blanc	oui	N167 / 5379	3'000	N168
HDPE	bleu	oui	N167 / 5379	3'000	N258



Squeeze-Bottles

Matière	Couleur	Garantie 1ère ouverture	Contenu ml	Couvercle	Unité	N° d'art.
PP	transparent	oui	200	28013.200	200	28012.200
PP	transparent	oui	350	22377.90 / 22379.500	250	23405.250
PP	transparent	oui	500	22377.90 / 22379.500	125	24576.125
PP	transparent	oui	980	22377.90 / 22379.500	90	22377.90





Couvercle avec valve blanc pour Squeeze-Bottle

Matière	Couleur	Garantie 1ère ouverture	Pour n° d'art.	Unité	N° d'art.
PP	blanc	oui	28012.200	200	28013.200
PP	blanc	oui	23405.250 / 24576.125 / 22377.90	500	22379.500
PP	noir	oui	23405.500 / 24576.125 / 22377.90	500	30521.500



Bouteille Hot Fill adapté pour le remplissage à chaud

NEW

Matière	Couleur	Garantie 1ère ouverture	Contenu ml	Couvercle	Unité	N° d'art.
PET	cristal	oui	330	18106	200	30218
PET	cristal	oui	500	18106	130	18105.130



Bouchon pour bouteille Hot Fill

Matière	Couleur	Garantie 1ère ouverture	Pour n° d'art.	Unité	N° d'art.
PP	blanc	oui	18105.130 / 30218	130	18106.130
PP	blanc	oui	18105.130 / 30218	2'500	18106



Bouteille avec grande ouverture NEO

Matière	Couleur	Garantie 1ère ouverture	Contenu ml	Couvercle	Unité	N° d'art.
PET	cristal	oui / 2T	150	13876 / 13877 / 13878 / 13879 / 13880 / 13881 / 13882	448	16457.448
PET	cristal	oui / 2T	250	13876 / 13877 / 13878 / 13879 / 13880 / 13881 / 13882	260	13871.260
PET	cristal	oui / 2T	250	13876 / 13877 / 13878 / 13879 / 13880 / 13881 / 13882	285	13871.285
PET	cristal	oui / 2T	330	13876 / 13877 / 13878 / 13879 / 13880 / 13881 / 13882	176	13872.176
PET	cristal	oui / 2T	500	13876 / 13877 / 13878 / 13879 / 13880 / 13881 / 13882	198	13873.198
PET	cristal	oui / 2T	750	13876 / 13877 / 13878 / 13879 / 13880 / 13881 / 13882	85	13874.85
PET	cristal	oui / 2T	1000	13876 / 13877 / 13878 / 13879 / 13880 / 13881 / 13882	60	13875.60



Bouteille avec grande ouverture SHOT

Matière	Couleur	Garantie 1ère ouverture	Contenu ml	Couvercle	Unité	N° d'art.
PET	cristal	oui / 2T	100	13876 / 13877 / 13878 / 13879 / 13880 / 13881 / 13882	700	22500.700
PET	cristal	oui / 2T	150	13876 / 13877 / 13878 / 13879 / 13880 / 13881 / 13882	448	16814.448
PET	cristal	oui / 2T	250	13887 / 13888 / 13889 / 13890 / 13891 / 13892	260	16049.260
PET	cristal	oui / 2T	250	13876 / 13877 / 13878 / 13879 / 13880 / 13881 / 13882	360	16049.360
PET	cristal	oui / 2T	500	13876 / 13877 / 13878 / 13879 / 13880 / 13881 / 13882	207	16050.207

Bouchon pour bouteille avec grande ouverture NEO et SHOT

Matière	Couleur	Garantie 1ère ouverture	en bouteille	Unité	N° d'art.
HDPE	blanc	oui / 2T	NEO / SHOT	500	13876.500
HDPE	blanc	oui / 2T	NEO / SHOT	2'850	13876
HDPE	noir	oui / 2T	NEO / SHOT	500	13877.500
HDPE	noir	oui / 2T	NEO / SHOT	2'850	13877
HDPE	vert	oui / 2T	NEO / SHOT	500	13878.500
HDPE	vert	oui / 2T	NEO / SHOT	2'850	13878
HDPE	bleu	oui / 2T	NEO / SHOT	500	13879.500
HDPE	bleu	oui / 2T	NEO / SHOT	2'850	13879
HDPE	rouge	oui / 2T	NEO / SHOT	500	13880.500
HDPE	rouge	oui / 2T	NEO / SHOT	2'850	13880
HDPE	orange	oui / 2T	NEO / SHOT	500	13881.500
HDPE	orange	oui / 2T	NEO / SHOT	2'850	13881
HDPE	jaune	oui / 2T	NEO / SHOT	500	13882.500
HDPE	jaune	oui / 2T	NEO / SHOT	2'850	13882



Bouteille avec grande ouverture CLASSIC

Matière	Couleur	Garantie 1ère ouverture	Contenu ml	Couvercle	Unité	N° d'art.
PET	cristal	oui / 3T	250	13887 / 13888 / 13889 / 13890 / 13891 / 13892 / 14587	315	N114.315
PET	cristal	oui / 3T	330	13887 / 13888 / 13889 / 13890 / 13891 / 13892 / 14587	287	N115.287
PET	cristal	oui / 3T	500	13887 / 13888 / 13889 / 13890 / 13891 / 13892 / 14587	192	N116.192
PET	cristal	oui / 3T	1000	13887 / 13888 / 13889 / 13890 / 13891 / 13892 / 14587	90	N117.90



Bouteille avec grande ouverture SQUARE

Matière	Couleur	Garantie 1ère ouverture	Contenu ml	Couvercle	Unité	N° d'art.
PET	cristal	oui / 3T	250	13887 / 13888 / 13889 / 13890 / 13891 / 13892 / 14587	336	13884.336
PET	cristal	oui / 3T	500	13887 / 13888 / 13889 / 13890 / 13891 / 13892 / 14587	110	13885.110
PET	cristal	oui / 3T	1000	13887 / 13888 / 13889 / 13890 / 13891 / 13892 / 14587	95	13886.95



Bouchon pour bouteille avec grande ouverture CLASSIC et SQUARE

Matière	Couleur	Garantie 1ère ouverture	en bouteille	Unité	N° d'art.
HDPE	blanc	oui / 3T	CLASSIC / SQUARE	500	13887.500
HDPE	blanc	oui / 3T	CLASSIC / SQUARE	3'000	13887
HDPE	noir	oui / 3T	CLASSIC / SQUARE	500	13888.500
HDPE	noir	oui / 3T	CLASSIC / SQUARE	3'000	13888
HDPE	vert	oui / 3T	CLASSIC / SQUARE	500	13889.500
HDPE	vert	oui / 3T	CLASSIC / SQUARE	3'000	13889
HDPE	bleu	oui / 3T	CLASSIC / SQUARE	500	14587.500
HDPE	bleu	oui / 3T	CLASSIC / SQUARE	3'000	14587
HDPE	rouge	oui / 3T	CLASSIC / SQUARE	500	13890.500
HDPE	rouge	oui / 3T	CLASSIC / SQUARE	3'000	13890
HDPE	orange	oui / 3T	CLASSIC / SQUARE	500	13891.500
HDPE	orange	oui / 3T	CLASSIC / SQUARE	3'000	13891
HDPE	jaune	oui / 3T	CLASSIC / SQUARE	500	13892.500
HDPE	jaune	oui / 3T	CLASSIC / SQUARE	3'000	13892



BOLS ET MOULES À PÂTISSERIE

GOBELÉTS TRAITEUR, BOUTEILLES, BARQUETTES SCÉLLABLES ET MOULES À PÂTISSERIE



Barquette de cuisson exclusiv

NEW

Matière	Couleur	Contenu g	Largeur mm	Longueur mm	Hauteur mm	Unité	N° d'art.
Carton	noir	250	76	60	45	50	27467
Carton	noir	250	76	60	45	500	27467
Carton	noir	500	110	70	55	40	27468
Carton	noir	500	110	70	55	400	27468
Carton	noir	750	160	70	55	40	27469
Carton	noir	750	160	70	55	240	27469
Carton	noir	1000	215	70	55	40	27470
Carton	noir	1000	215	70	55	200	27470



Barquette de cuisson



Matière	Couleur	Contenu g	Largeur mm	Longueur mm	Hauteur mm	Unité	N° d'art.
Carton	blanc	2000	100	215	78	150	18228



Forme pour terrine

Matière	Couleur	Longueur mm	Largeur mm	Hauteur mm	Unité	N° d'art.
PP	blanc	72	122	42	10	3480.10
PP	blanc	72	122	42	420	3480



Moule en bois de tilleul cousu



Matière	Couleur	Contenu ml	Longueur mm	Largeur mm	Hauteur mm	Papier de cuisson	Unité	N° d'art.
Bois	naturel	90	85	60	30	12718	800	12496
Bois	naturel	120	95	85	40	12715	540	12497
Bois	naturel	150	115	65	35	12715	585	12498
Bois	naturel	300	120	93	33	12716	400	12499
Bois	naturel	300	195	60	35	15821	300	15819
Bois	naturel	600	290	75	45	15822	350	15820
Bois	naturel	750	245	140	40	12717	100	12500
Bois	naturel	750	180	108	57	12717	300	12501



Papier silicone pour moule tilleul cousu



Matière	Pour n° d'art.	Unité	N° d'art.
Papier à silicone		50	12718
Papier à silicone		25'000	12718
Papier à silicone	12497 / 12498	2'000	12715
Papier à silicone	15820	2'000	15822
Papier à silicone	15819	2'000	15821
Papier à silicone	12499	2'000	12716
Papier à silicone	12500 / 12501	500	12717



Moule en bois avec papier silicone collé



Matière	Couleur	Contenu ml	Longueur mm	Largeur mm	Hauteur mm	Unité	N° d'art.
Bois	naturel	80	89	59	30	1'200	16866
Bois	naturel	150	95	85	40	520	16865
Bois	naturel	150	125	58	40	585	16863
Bois	naturel	250	132	86	40	200	16864
Bois	naturel	700	180	110	55	125	13915
Bois	naturel	1000	220	116	65	60	16867

Moule en bois avec papier silicone, octogonal collé



Matière	Couleur	Ø mm	Hauteur mm	Unité	N° d'art.
Bois	naturel	150	55	120	17483



Anneau de cuisson en bois, papier de cuisson siliconé inclus collé



Matière	Couleur	Contenu ml	Ø mm	Hauteur mm	Unité	N° d'art.
Bois	nature	250	100	25	480	23126
Bois	nature	500	130	45	204	16868
Bois	nature	600	160	35	180	16869
Bois	nature	1000	200	35	120	16870



Barquette de cuisson en carton



Matière	Couleur	Grammage g/m ²	Contenu g	Longueur	Largeur mm	Hauteur mm	Unité	N° d'art.
Carton	brun	531	100	80	40	40	1'000	19902



Moule à pâtisserie papier rectangulaire



Matière	Couleur	Contenu ml	Longueur mm	Largeur mm	Hauteur mm	Unité	N° d'art.
Papier	brun	165	80	40	40	600	35604
Papier	brun	520	158	55	52	675	35605
Papier	brun	1020	199	76	62	780	35606



Moule à pâtisserie papier rond



Matière	Couleur	Contenu	Ø mm	Hauteur mm	Unité	N° d'art.
Papier	brun	145.0	90	20	2'250	35607
Papier	brun	306.5	134	20	1'620	35608
Papier	brun	740.0	180	30	900	35609
Papier	brun	960.0	220	25	900	35610



Moule à pâtisserie en papier

Ingnassable, résiste au four à 225 °C pendant 30 min.



Matière	Couleur	Grammage g/m ²	Contenu ml	Ø mm	Hauteur mm	Unité	N° d'art.
Papier	brun	50	77.6	45	40	5'400	15727
Papier	brun	50	73.6	50	32	8'640	15728
Papier	brun	50	110.6	50	40	5'720	15729
Papier	brun	65	132.7	62	37	4'050	15730



Moule en papier



Matière	Couleur	Grammage g/m ²	Hauteur mm	Ø mm	Unité	N° d'art.
Papier	brun foncé	190	30	70	3'960	10465



Moule à muffins Tulipe



Matière	Couleur	Contenu ml	Ø mm	Hauteur mm	Unité	N° d'art.
Papier	brun	67	35	58	5'000	37978
Papier	brun	193	50	87	2'400	26150





Gobelet en carton pour four



Matière	Couleur	Grammage g/m ²	Contenu ml	Ø mm	Hauteur mm	Couvercle	Unité	N° d'art.
Carton/PET	rose fuchsia/blanc	230	200	95	45	3444 / 3096	960	14024



Couvercle dôme sans orifice



Matière	Couleur	Ø mm	Pour n° d'art.	Unité	N° d'art.
RPET	cristal	95	3443 / 5378 / 5087 / 13997 / 14024	800	3444



Couvercle empilable



Matière	Couleur	Ø mm	Pour n° d'art.	Forme	Unité	N° d'art.
RPET	cristal	95	3094 / 13997 / 14024 / 14378 / 14377	empilable	600	3096

Aluminium



BARQUETTES, FORMES ET PLATS



Barquette en alu Ready2Cook



Matière	Couleur	Contenu ml	Longueur mm	Largeur mm	Hauteur mm	Couvercle	Unité	N° d'art.
Alu	argent	609	178	136	34	13485	1'000	13484
Alu	argent	750	178	136	45	13485	440	21006
Alu	argent	650	234	138	30	N739	360	4902
Alu	argent	940	234	138	43	N739	640	4901
Alu	argent	1090	234	138	50	N739	480	4900



Barquette en alu Ready2Cook, noire



Matière	Couleur	Contenu ml	Largeur mm	Longueur mm	Hauteur mm	Couvercle	Unité	N° d'art.
Alu	noir/argent	750	136	178	45	13485	440	21007
Alu	noir/argent	700	138	234	30	N739	480	21008
Alu	noir/argent	964	138	234	43	N739	640	21009



Couvercle pour barquette Ready2Cook

Matière	Couleur	Largeur mm	Longueur mm	Hauteur mm	Pour n° d'art.	Unité	N° d'art.
PET	transparent	136	178	25	13484 / 21006 / 21007	630	13485
PET	transparent	145	241	25	4900 / 4901 / 4902 / 21008 / 21009	500	N739



Film à sceller pour barquettes Ready2Cook



Matière	Couleur	Épaisseur µ	Largeur mm	Longueur mètre	Ø rouleau mm	Peelable	Antifog	avec barrière	Unité	N° d'art.
PET	transparent	62	155	250	155	oui	oui	oui	1	30254



Barquette en alu lisse bord roulé



Matière	Couleur	Contenu ml	Largeur mm	Longueur mm	Hauteur mm	Unité	N° d'art.
Alu	argent	140	64	100	38	100	3410
Alu	argent	140	64	100	38	1'400	3410
Alu	argent	250	83	108	42	100	3400
Alu	argent	250	83	108	42	1'200	3400
Alu	argent	350	98	188	43	100	3413
Alu	argent	350	98	188	43	1'000	3413
Alu	argent	540	86	189	50	100	3401
Alu	argent	540	86	189	50	1'500	3401
Alu	argent	550	109	149	45	120	3414
Alu	argent	550	109	149	45	1'440	3414
Alu	argent	870	100	230	58	100	3402
Alu	argent	870	100	230	58	1'200	3402
Alu	argent	1090	105	232	60	100	3403
Alu	argent	1090	105	232	60	700	3403
Alu	argent	1640	132	247	68	100	3404
Alu	argent	1640	132	247	68	600	3404
Alu	argent	2270	120	305	80	50	3405
Alu	argent	2270	120	305	80	300	3405

Barquette en alu plissée bord pressé



Matière	Couleur	Contenu ml	Largeur mm	Longueur mm	Hauteur mm	Couvercle	Unité	N° d'art.
Alu	argent	250	96	122	34	3524 / 3396	100	3390
Alu	argent	250	96	122	34	3524 / 3396	1'000	3390
Alu	argent	450	116	141	41	3460	100	3388
Alu	argent	450	116	141	41	3460	1'000	3388
Alu	argent	850	132	197	48	15060	1'000	15059
Alu	argent	860	153	216	38	3511	100	3437
Alu	argent	860	153	216	38	3511	700	3437
Alu	argent	2170	207	308	43	2043	200	3395

Couvercle pour barquette en alu

Matière	Couleur	Longueur mm	Largeur mm	Hauteur mm	Pour n° d'art.	Unité	N° d'art.
PET	transparent	140	118	20	3388	1'000	N815



Barquette en alu plissée bord pressé



Matière	Couleur	Contenu ml	Largeur mm	Longueur mm	Hauteur mm	Couvercle	Unité	N° d'art.
Alu	argent	670	105	197	49	3459	100	3389
Alu	argent	670	105	197	49	3459	1'000	3389
Alu	argent	900	110	214	54	3500	1'000	3387
Alu	argent	1500	132	252	70	D245.400	600	3492

Couvercle en carton pour barquette en alu plissée



Matière	Couleur	Largeur mm	Longueur mm	Pour n° d'art.	Unité	N° d'art.
Carton/PE/Alu	argent	96	122	3390	1'000	3524
Carton/PE/Alu	argent	105	197	3389	1'000	3459
Carton/PE/Alu	argent	115	141	3388	1'000	3460
Carton/PET	argent	135	185		300	3760
Carton/PE/Alu	argent	110	214	3387	1'000	3500
Carton/PE/Alu	argent	153	216	3437	1'000	N814
Carton/PE/Alu	argent	132	197	15059	1'000	15060
Carton/PE/Alu	argent	132	252	3492	800	D245
Carton/PE/Alu	argent	204	305	3395	400	2043

Barquette en alu GastroNorm



Matière	Couleur	Contenu ml	Largeur mm	Longueur mm	Hauteur mm	Norme GN	Couvercle	Unité	N° d'art.
Alu	argent	1900	186	256	52	GN 1/4 1/4	3412	400	3411
Alu	argent	2400	265	323	38	GN 1/2 1/2	3471	100	3286
Alu	argent	2700	265	323	43	GN 1/2 1/2	3471	468	3426
Alu	argent	3600	265	323	55	GN 1/2 1/2	3471	100	3288
Alu	argent	5200	325	527	37	GN 1/1 1/1	3294	50	3290
Alu	argent	6500	325	527	50	GN 1/1 1/1	3294	50	3420
Alu	argent	8500	325	326	80	GN 1/1 1/1	3294	50	3292

Couvercle en carton pour barquette en alu GastroNorm

Matière	Couleur	Largeur mm	Longueur mm	GN	Norme	Pour n° d'art.	Unité	N° d'art.
Carton/PE/Alu	blanc	186	256	1/4	GN 1/4	3411	400	3412





Couvercle en alu GastroNorm

Matière	Couleur	Largeur mm	Longueur mm	Norme	Pour n° d'art.	Unité	N° d'art.
Alu	argent	265	323	GN 1/2	3286 / 3288 / 3426	100	3471
Alu	argent	325	527	GN 1/1	3290 / 3292 / 3420	50	3294



Barquette en alu pour gratin bord roulé large



Matière	Couleur	Contenu ml	Largeur mm	Longueur mm	Hauteur mm	Couvercle	Unité	N° d'art.
Alu	argent	510	135	203	25		50	3417.50
Alu	argent	510	135	203	25		1'305	3417
Alu	argent	945	177	227	30	3449	1'000	3415
Alu	argent	2250	212	314	43		200	29364



Couvercle en alu

Matière	Couleur	Largeur mm	Longueur mm	Pour n° d'art.	Unité	N° d'art.
Alu	argent	178	227	3415	1'000	3449



Moule en alu pour tartelette



Matière	Couleur	Contenu ml	Ø mm	Hauteur mm	Unité	N° d'art.
Alu	argent	80	100	19	2'400	23873
Alu	argent	145	109	21	3'000	N087



Moule en alu pour tarte



Matière	Couleur	Contenu ml	Ø mm	Hauteur mm	Unité	N° d'art.
Alu	argent	200	121	26	100	3464
Alu	argent	200	121	26	2'400	3464
Alu	argent	520	195	23	100	3465
Alu	argent	520	195	23	600	3465
Alu	argent	570	206	20	100	3466
Alu	argent	570	206	20	600	3466



Moule en alu rond



Matière	Couleur	Contenu ml	Ø mm	Hauteur mm	Unité	N° d'art.
Alu	or/argent	290	111	45	115	3419
Alu	or/argent	290	111	45	1'035	3419



Moule en alu pour pâté



Matière	Couleur	Contenu ml	Ø mm	Hauteur mm	Unité	N° d'art.
Alu	argent	110	80	56	100	3461
Alu	argent	110	80	56	2'000	3461



Moule en alu pour terrine, rond



Matière	Couleur	Contenu ml	Ø mm	Hauteur mm	Unité	N° d'art.
Alu	argent	175	90	35	100	3482
Alu	argent	175	90	35	1'800	3482

Moule en alu pour terrine, ovale



Matière	Couleur	Contenu ml	Longueur mm	Largeur mm	Hauteur mm	Unité	N° d'art.
Alu	argent	252	125	92	42	100	3481
Alu	argent	252	125	92	42	1'300	3481



Forme en alu rond pour set de brochettes

Matière	Contenu ml	Ø mm	Hauteur mm	Pour n° d'art.	Unité	N° d'art.
Alu	500	142	45	19949	100	21160.100
Alu	500	142	45	19949	400	21160



Cendrier

Matière	Couleur	Largeur mm	Longueur mm	Unité	N° d'art.
Alu	argent	125	125	100	3446
Alu	argent	125	125	1'000	3446



Plat en alu, ovale



Matière	Couleur	Épaisseur µ	Épaisseur µ	Largeur mm	Longueur mm	Carton de transport	Unité	N° d'art.
Alu	argent	150	150	243	351	12751	10	3491
Alu	argent	150	150	243	351	12751	80	3491
Alu	argent	190	190	287	430	12752	10	3497
Alu	argent	190	190	287	430	12752	50	3497
Alu	argent	250	250	359	548	12724	5	3495
Alu	argent	250	250	359	548	12724	60	3495



Plat en alu Orient, ovale



Matière	Couleur	Épaisseur µ	Longueur mm	Largeur mm	Carton de transport	Unité	N° d'art.
Alu	argent	150	351	243	12751	10	N765
Alu	argent	150	351	243	12751	80	N765
Alu	argent	190	430	287	12752	10	N816
Alu	argent	190	430	287	12752	50	N816
Alu	argent	250	548	359	N766	10	N766
Alu	argent	250	548	359	N766	60	N766



Sachets et sacs



SACHETS POUR VIANDE ET PÂTISSERIE



Ovenbag résistant à la cuisson +220°C



Matière	Couleur	Longueur mm	Largeur mm	Pli de côté mm	Unité	N° d'art.
Papier	marron	1120	105	2 x 20	1'000	24176
Papier	marron	200	105	2 x 20	1'000	18049
Papier	marron	320	105	2 x 20	600	18050
Papier	marron	160	170	2 x 20	600	18051
Papier	marron	205	170	2 x 20	500	18052



Hot Shelf Bag

Idéal pour les plats chauds



Matière	Couleur	Longueur mm	Largeur mm	Pli de côté mm	Unité	N° d'art.
Papier	marron	254	127	2 x 25	500	22612



Sac en alu pour poulet



Matière	Couleur	Longueur mm	Largeur mm	Pli de côté mm	Unité	N° d'art.
Alu	argent	300	120	2 x 45	100	3771
Alu	argent	300	120	2 x 45	1'000	3771



Sac en papier pour poulet daily / exclusiv

Matière	Couleur	Largeur mm	Longueur mm	Pli de côté mm	Unité	N° d'art.
Papier	blanc	150	300	2 x 42.5	50	27454
Papier	blanc	150	300	2 x 42.5	500	27454



Sac en papier pour poulet exclusiv

Matière	Couleur	Largeur mm	Longueur mm	Pli de côté mm	Unité	N° d'art.
Papier	noir	150	300	2 x 40	50	27455
Papier	noir	150	300	2 x 40	500	27455



Sac en papier pour poulet CORPAATO



Matière	Couleur	Longueur mm	Largeur mm	Pli de côté mm	Unité	N° d'art.
Papier/PP	imprimé	290	150	2 x 40	500	81221



Sac en papier pour poulet et saucisse



Matière	Couleur	Longueur mm	Largeur mm	Pli de côté mm	Unité	N° d'art.
Papier/PP	blanc	300	150	2 x 40	500	21005



Sac en papier pour poulet et saucisse



Matière	Couleur	Longueur mm	Largeur mm	Pli de côté mm	Unité	N° d'art.
Papier/PP	marron	300	150	2 x 35	500	23667



Sachet pour saucisse, sandwich et hot dog, ingraissable



Matière	Couleur	Longueur mm	Largeur mm	Pli de côté mm	Unité	N° d'art.
Papier	blanc	280	100	2 x 15	1'000	3582

Sachet pour saucisse, sandwich et hot dog, ingraissable



Matière	Couleur	Longueur mm	Largeur mm	Pli de côté mm	Unité	N° d'art.
Papier	marron	280	80	2 x 20	1'000	21455



Sachet pour sauciss daily

Matière	Couleur	Longueur mm	Largeur mm	Pli de côté mm	Unité	N° d'art.
Papier	blanc	280	100	2 x 15	1'000	27452



Sachet pour sauciss exclusiv

Matière	Couleur	Largeur mm	Longueur mm	Pli de côté mm	Unité	N° d'art.
Papier	noir	100	280	2 x 15	1'000	27453



Sachet pour saucisse Q, ingraissable



Matière	Couleur	Longueur mm	Largeur mm	Pli de côté mm	Unité	N° d'art.
Papier	imprimé	270	80	2 x 20	1'000	18272



Sachet en papier daily

Matière	Épaisseur g/m ²	Couleur	Longueur mm	Largeur mm	Pli de côté mm	No.	Unité	N° d'art.
Papier	50	blanc	255	120	2 x 37,5	1	2'000	27446
Papier	50	blanc	310	140	2 x 35	2	2'000	27447
Papier	50	blanc	340	180	2 x 65	3	1'000	27448
Papier	60	blanc	410	170	2 x 50	4	1'000	27488



Sachet en papier exclusiv

Matière	Épaisseur g/m ²	Couleur	Longueur mm	Largeur mm	Pli de côté mm	No.	Unité	N° d'art.
Papier	50	noir	120	255	2 x 37,5	1	2'000	27449
Papier	50	noir	140	310	2 x 35	2	2'000	27450
Papier	50	noir	180	340	2 x 65	3	1'000	27451
Papier	60	noir	170	410	2 x 50	4	1'000	27489



Sachet en papier Q



Matière	Épaisseur g/m ²	Couleur	Longueur mm	Largeur mm	Pli de côté mm	No.	Unité	N° d'art.
Papier	40	imprimé	230	120	2 x 25	1	1'000	18264
Papier	40	imprimé	300	140	2 x 30	2	1'000	18265
Papier	40	imprimé	340	160	2 x 40	3	1'000	18266
Papier	40	imprimé	400	180	2 x 45	4	1'000	18267



Cornet à frites ingraissable



Matière	Couleur	Longueur mm	Largeur mm	Unité	N° d'art.
Papier	marron	255	190	500	22957
Papier	marron	260	190	500	22958



Cornet à frites ingraissable

Matière	Couleur	Largeur mm	Longueur mm	Unité	N° d'art.
Papier	noir/blanc	160	225	500	29861
Papier	noir/blanc	180	255	500	13298
Papier	blanc	270	380	1'000	29859





Sachet pour hamburger, focaccia, sandwich et kebab ingraissable



Matière	Couleur	Longueur mm	Largeur mm	Unité	N° d'art.
Papier	noir/blanc	18	17	2'000	15030
Papier	noir/blanc	34	22	1'000	20171



Sachet pour hamburger, focaccia, sandwich et kebab ingraissable



Matière	Couleur	Longueur mm	Largeur mm	Unité	N° d'art.
Papier	blanc	155	155	1'000	N081
Papier	blanc	180	170	1'000	N290



Sachet pour hamburger, focaccia, sandwich et kebab ingraissable



Matière	Couleur	Longueur mm	Largeur mm	Unité	N° d'art.
Papier	marron	180	170	1'000	21860



Sachet pour hamburger, focaccia, sandwich et kebab ingraissable



Matière	Couleur	Longueur mm	Largeur mm	Unité	N° d'art.
Papier/PE	marron	18.2	18	3'000	15421



Sachet pour hot dog 2 côtés ouverts



Matière	Couleur	Longueur mm	Largeur mm	Unité	N° d'art.
Papier	blanc	200	8	2'000	15971



Sachet en papier pour croissant au chocolat



Matière	Épaisseur μ	Couleur	Longueur mm	Largeur mm	Pli de côté mm	Unité	N° d'art.
Papier	50	blanc	145	80	2 x 10	500	17865



Sachet à fond en croix

Matière	Épaisseur μ	Couleur	Longueur mm	Largeur mm	Hauteur mm	Unité	N° d'art.
OPP	35	transparent	190	115	190	1'000	18344
OPP	35	transparent	235	145	235	1'000	18343



Sachet à fond pour frites, ingraissable



Matière	Couleur	Longueur mm	Largeur mm	Profondeur mm	Unité	N° d'art.
Papier	marron/blanc	18	14	53	1'000	14695

Sachet tenant debout avec fenêtre ovale



Matière	Épaisseur my	Couleur	Largeur mm	Hauteur mm	Unité	N° d'art.
Papier/PE	60	marron	130	210	1'000	15951
Papier/PE	60	marron	160	230	500	15952
Papier/PE	60	marron	190	260	500	15953



Sac Kraft/PP avec fenêtre

Scellable



Matière	Épaisseur g/m ²	Couleur	Largeur mm	Hauteur mm	Pli de côté mm	Unité	N° d'art.
Papier/PP	80	marron	80	260	2 x 25	2'000	24785
Papier/PP	80	marron	100	290	2 x 30	1'600	24786
Papier/PP	80	marron	120	340	2 x 40	900	24787
Papier/PP	80	marron	140	275	2 x 37.5	1'350	24788



SACHETS POUR PAIN

Sachet en papier avec fenêtre centrale



Matière	Couleur	Longueur mm	Largeur mm	Pli de côté mm	Unité	N° d'art.
PaperWise/PLA	nature	330	120	2 x 30	500	15686
PaperWise/PLA	nature	370	160	2 x 40	500	15684
PaperWise/PLA	nature	430	210	2 x 40	500	15685
PaperWise/PLA	nature	270	260	2 x 35	500	15687



Sachet pour pain



Matière	Couleur	Longueur mm	Largeur mm	Pli de côté mm	Unité	N° d'art.
PaperWise	nature	280	100	2 x 27.5	500	15679
PaperWise	nature	330	120	2 x 30	500	15682
PaperWise	nature	240	140	2 x 30	500	15680
PaperWise	nature	370	160	2 x 40	500	15683
PaperWise	nature	230	210	2 x 35	500	15681



Sachet en papier Épis



Matière	Épaisseur g/m ²	Couleur	Longueur mm	Largeur mm	Pli de côté mm	No.	Unité	N° d'art.
Papier	40	imprimé	260	115	2 x 37.5	1	2'000	9609
Papier	40	imprimé	310	140	2 x 37.5	2	2'000	9610
Papier	40	imprimé	360	170	2 x 60	3	1'000	9611
Papier	40	imprimé	450	170	2 x 60	4,5	1'000	9612



Sachet en papier blanc



Matière	Épaisseur g/m ²	Couleur	Longueur mm	Largeur mm	Pli de côté mm	No.	Entité	Unité	N° d'art.
Papier	50	blanc	260	115	2 x 37.5	1	1800	1	N531
Papier	50	blanc	310	140	2 x 37.5	2	1300	1	N532
Papier	50	blanc	360	170	2 x 60	3	900	1	N533





Sachet en papier kraft



Matière	Épaisseur g/m ²	Couleur	Largeur mm	Longueur mm	Pli de côté mm	Unité	N° d'art.
Papier	35	marron	120	230	2 × 25	1'000	29839
Papier	35	marron	120	280	2 × 25	1'000	29840
Papier	35	marron	160	290	2 × 30	1'000	29841
Papier	35	marron	160	350	2 × 25	1'000	29842
Papier	35	marron	180	400	2 × 27.5	1'000	29843



Sachet en papier



Matière	Épaisseur g/m ²	Couleur	Largeur mm	Longueur mm	Pli de côté mm	Unité	N° d'art.
Papier	35	blanc	120	230	2 × 25	1'000	29846
Papier	35	blanc	120	280	2 × 25	1'000	29847
Papier	35	blanc	160	290	2 × 30	1'000	29848
Papier	35	blanc	160	360	2 × 25	1'000	29849
Papier	35	blanc	185	400	2 × 27.5	1'000	29850



Sachet en papier avec fenêtre centrale



Matière	Épaisseur g/m ²	Couleur	Largeur mm	Longueur mm	Pli de côté mm	Unité	N° d'art.
Papier/PP	35	marron	120	280	2 × 25	1'000	15780
Papier/PP	35	marron	150	270	2 × 35	1'000	15781
Papier/PP	35	marron	180	380	2 × 30	1'000	29845
Papier/PP	35	marron	180	460	2 × 35	1'000	15782



Sachet en papier "Baguette" avec fenêtre



Matière	Épaisseur g/m ²	Couleur	Largeur mm	Longueur mm	Pli de côté mm	Unité	N° d'art.
Papier/PET	40	marron	95	570	2 × 32.5	1'000	23054

SACHETS POUR SANDWICH



Sachet à sandwich, naturessse



Matière	Couleur	Largeur	Longueur	Unité	N° d'art.
Natureflex	transparent	13	280	1'000	10673



Sachet pour sandwich, ingraissable



Matière	Couleur	Longueur mm	Largeur mm	Pli de côté mm	Unité	N° d'art.
PaperWise/PLA	nature	60	100	2 × 30	500	15675
PaperWise/PLA	nature	230	140	2 × 30	500	15676
PaperWise/PLA	nature	230	210	2 × 35	500	15677
PaperWise/PLA	nature	330	120	2 × 30	500	15678



Banderole de fermeture pour sandwich

Perforé à 250mm, 300mm et 350mm



Matière	Couleur	Longueur mm	Largeur mm	Unité	N° d'art.
Carton	marron	40	3.5	750	15655



Banderole autocollante PaperWise



Matière	Couleur	Longueur mm	Largeur mm	Unité	N° d'art.
PaperWise	nature	3.3	55	1'000	16070

Sachet pour sandwich kraft, naturesse



Matière	Couleur	Longueur mm	Largeur mm	Pli de côté mm	Unité	N° d'art.
Papier/PLA	marron	280	100	2 x 30	500	20693
Papier/PLA	marron	230	140	2 x 30	500	20694
Papier/PLA	marron	230	210	2 x 35	500	20695
Papier/PLA	marron	330	120	2 x 30	500	20696



Sachet pour sandwich, kraft, perforé, ingraissable

Idéal pour emballer les pièces de cake.



Matière	Couleur	Largeur mm	Longueur mm	Pli de côté mm	Unité	N° d'art.
Papier/PLA	marron	100	160	50	1'000	29609



Sachet pour sandwich, kraft, perforé, ingraissable



Matière	Couleur	Longueur mm	Largeur mm	Pli de côté mm	Unité	N° d'art.
Papier/PET	marron	230	80	2 x 25	2'000	14993
Papier/PET	marron	280	100	2 x 27.5	1'000	N704
Papier/PET	marron	340	100	2 x 27.5	1'000	N331
Papier/PET	marron	230	140	2 x 30	1'000	N834
Papier/PET	marron	230	200	2 x 35	1'000	N835
Papier/PET	marron	320	120	2 x 30	1'000	N836



Sachet pour sandwich neutre, perforé, ingraissable



Matière	Couleur	Longueur mm	Largeur mm	Pli de côté mm	Unité	N° d'art.
Papier/PET	blanc	190	140	2 x 30	1'000	14989



Sachet pour encas



Matière	Couleur	Longueur mm	Largeur mm	Pli de côté mm	Unité	N° d'art.
Papier/PET	marron	15	13	65/60	1'000	15429
Papier/PET	marron	215	130	75/50	1'000	11430
Papier/PET	marron	215	18	75/50	1'000	11431
Papier/PET	marron	330	130	85/70	500	18480



Sachet à fond pour sandwich avec fenêtre

Scellable



Matière	Couleur	Largeur mm	Hauteur mm	Pli de côté mm	Insert	Unité	N° d'art.
Papier/PP	marron	155	220	2 x 35	14037	400	13294



Insert pour sachet sandwich



Matière	Couleur	Longueur mm	Largeur mm	Hauteur mm	Pour n° d'art.	Unité	N° d'art.
RPET	transparent	150	102	65	13294	1'000	14037



Baguette with perforated film 21cm



Matière	Couleur	Longueur mm	Largeur mm	Hauteur mm	Unité	N° d'art.
Carton/PP	marron	180	60	60	1'000	18489



Emballage pour snacks

Feuille perforée



Matière	Couleur	Longueur mm	Largeur mm	Hauteur mm	Unité	N° d'art.
Carton/PP	marron	300	60	60	1'000	12670

Emballage pour snacks



Matière	Couleur	Longueur mm	Largeur mm	Hauteur mm	Unité	N° d'art.
Carton/PP	marron	250	45	45	800	12664

Emballage pour snacks



Matière	Couleur	Longueur mm	Largeur mm	Hauteur mm	Unité	N° d'art.
Carton/PP	marron	260	90	60	1'000	12669

Emballage pour snacks



Matière	Couleur	Longueur mm	Largeur mm	Hauteur mm	Unité	N° d'art.
Carton/PP	marron	150	40	150	1'000	12661

Emballage pour snacks



Matière	Couleur	Longueur mm	Largeur mm	Hauteur mm	Unité	N° d'art.
Carton/PP	marron	140	80	80	500	12557

Sachet pour sandwich en bloc, perforé



La fraîcheur des produits est un facteur décisif dans le secteur de la pâtisserie et de la vente à emporter. Nos sachets thermo-soudables microperforés vous garantissent cette fraîcheur.



Matière	Épaisseur μ	Couleur	Longueur mm	Largeur mm	Pli de côté mm	Unité	N° d'art.
PP	20	transparent	200	120	2 × 20	2'000	3797
PP	20	transparent	250	130	2 × 20	2'000	3370
PP	20	transparent	280	130	2 × 20	2'000	3602
PP	20	transparent	350	140	2 × 20	2'000	3371
PP	20	transparent	200	160	2 × 20	2'000	3595
PP	20	transparent	250	160	2 × 20	2'000	3642
PP	20	transparent	250	180	2 × 20	2'000	3590
PP	20	transparent	300	200	2 × 20	2'000	3798

Sachet pour sandwich imprimé



Matière	Épaisseur μ	Couleur	Longueur mm	Largeur mm	Unité	N° d'art.
HDPE	15	transparent	290	125	5'000	3575

Appareil de fermeture pour sachet

Matière	Couleur	Pour n° d'art.	Unité	N° d'art.
Métal	bleu foncé	3911 / 3912	1	4072
Métal	bleu foncé	3911 / 3912	10	4072



Ruban adhésif pour appareil de fermeture

Matière	Couleur	Largeur mm	Longueur mètre	Pour n° d'art.	Unité	N° d'art.
PVC	rouge	9	66	4072	32	3911
PVC	rouge	9	66	4072	192	3911



Ruban adhésif pour appareil de fermeture

Matière	Couleur	Largeur mm	Longueur mètre	Pour n° d'art.	Unité	N° d'art.
PVC	bleu	9	66	4072	32	3912
PVC	bleu	9	66	4072	192	3912



SACS

Sac à provisions réutilisable



Matière	Couleur	Longueur mm	Largeur mm	Pli de côté mm	Unité	N° d'art.
RPET	marron	250	260	2 × 80	100	20180



Sac à provisions réutilisable



Matière	Couleur	Longueur mm	Largeur mm	Pli de côté mm	Unité	N° d'art.
RPET	noir	250	260	160	100	20932



Sac à provisions réutilisable exclusiv

Matière	Couleur	Largeur mm	Longueur mm	Pli de côté mm	Unité	N° d'art.
RPET	noir	260	250	160	100	27480
RPET	noir	370	360	200	100	27481





Sac en papier daily

Matière	Épaisseur g/m ²	Couleur	Largeur mm	Hauteur mm	Pli de côté mm	Unité	N° d'art.
Papier	120	blanc	260	355	2 x 55	200	27482



Sac en papier



Matière	Épaisseur g/m ²	Couleur	Largeur mm	Hauteur mm	Pli de côté mm	Unité	N° d'art.
Papier	70	blanc	185	300	2 x 48	250	2007



Sac en papier kraft



Matière	Épaisseur g/m ²	Couleur	Largeur mm	Hauteur mm	Pli de côté mm	Unité	N° d'art.
Papier	70	marron	97	300	2 x 50	500	10856
Papier	70	marron	170	290	2 x 85	500	11287



Sac en papier Kraft, avec poignée



Matière	Épaisseur g/m ²	Couleur	Longueur mm	Largeur mm	Pli de côté mm	Unité	N° d'art.
Papier		marron	34	18	2 x 30	1'000	23988
Papier	60	marron	44	230	2 x 40	500	23989



Sac en papier



Matière	Épaisseur g/m ²	Couleur	Largeur mm	Hauteur mm	Pli de côté mm	Unité	N° d'art.
Papier	70	blanc	180	220	2 x 35	500	11855
Papier	80	blanc	220	180	2 x 35	500	24906
Papier	70	blanc	220	300	2 x 50	400	2196
Papier	70	blanc	260	260	2 x 80	350	N072
Papier	90	blanc	280	270	2 x 100	300	16611
Papier	70	blanc	320	250	2 x 105	200	2289
Papier	80	blanc	320	400	2 x 55	250	18610

Sac en papier kraft



Matière	Épaisseur g/m ²	Couleur	Largeur mm	Hauteur mm	Pli de côté mm	Unité	N° d'art.
Pier FSC	70	marron	180	80	2 × 40	500	11856
Papier	70	marron	220	300	2 × 50	400	N084
Papier	70	marron	260	260	2 × 85	350	2440
Papier	90	marron	280	270	2 × 100	300	23761
Papier	90	marron	320	400	2 × 60	250	11332
Papier	70	marron	170	320	2 × 80	300	15050
Papier	90	marron	320	410	2 × 85	250	16935
Papier	90	marron	320	270	2 × 110	200	21664
Papier	70	marron	320	310	2 × 110	200	15051
Papier	80	marron	320	280	2 × 110	250	15051.250



Sachet à bouteille en papier kraft



Matière	Épaisseur g/m ²	Couleur	Largeur mm	Hauteur mm	Pli de côté mm	Unité	N° d'art.
Papier	70	marron	93	380	65	25	21461
Papier	70	marron	93	380	65	400	21461



Sac en papier kraft



Matière	Épaisseur g/m ²	Couleur	Largeur mm	Hauteur mm	Pli de côté mm	Unité	N° d'art.
Papier	185	marron	410	410	2 × 205	40	21189



Sachets en bloc, 50 pièces, recycling



Matière	Épaisseur μ	Couleur	Longueur mm	Largeur mm	Pli de côté mm	Recyclage	Unité	N° d'art.
HDPE	20	blanc	460	250	2 × 65	oui	1'000	21249
HDPE	25	blanc	500	275	2 × 80	oui	1'000	21250



Sachets en rouleau naturessse



Matière	Épaisseur	Couleur	Contenu Liter	Longueur mm	Largeur	Pli de côté	Entité	Unité	N° d'art.
MaterBi	14	imprimé	3	430	220	2 × 60	10 rouleaux à 150 sachets	1'500	17633
MaterBi	14	imprimé	5	220	220	2 × 60	12 rouleaux à 120 sachets	1'440	12965
MaterBi	25	imprimé	6	490	260	2 × 80	8 rouleaux à 100 sachets	800	3545
MaterBi	23	imprimé	6	500	275	2 × 80	8 rouleaux à 100 sachets	800	22999



Sachets daily en bloc, 50 pièces

Matière	Épaisseur μ	Couleur	Largeur mm	Longueur mm	Pli de côté mm	Unité	N° d'art.
HDPE	25	blanc	230	450	2 × 60	1'000	27478
HDPE	25	blanc	270	500	2 × 70	1'000	27479





Sachets daily

Matière	Épaisseur μ	Couleur	Largeur mm	Longueur mm	Pli de côté mm	Unité	N° d'art.
MaterBi	23	blanc	230	490	2 x 47.5	1'000	27483



Sachets en rouleau, 200 pièces



Matière	Épaisseur μ	Couleur	Longueur mm	Largeur mm	Pli de côté mm	Unité	N° d'art.
HDPE	10	transparent	45	220	2 x 55	20	N257
HDPE	10	blanc	450	220	2 x 55	20	13990



Sachets avec anse Q



Matière	Épaisseur μ	Couleur	Longueur mm	Largeur mm	Pli de fond mm	Unité	N° d'art.
LDPE	60	imprimé	450	380	2 x 40	500	18278
LDPE	60	imprimé	400	320	2 x 50	500	18279



Sachets Q en bloc, de 50 pièces



Matière	Épaisseur μ	Couleur	Longueur mm	Largeur mm	Pli de côté mm	Unité	N° d'art.
HDPE	10	imprimé	450	230	2 x 60	2'000	18273
HDPE	30	imprimé	500	270	2 x 70	1'000	18274



Sac isotherme exclusiv

Matière	Couleur	Largeur mm	Longueur mm	Höhe mm	Unité	N° d'art.
PP/ALU	noir	160	340	200	60	27484



Sac thermo

Matière	Couleur	Contenu l	Longueur mm	Largeur mm	Pli de côté mm	Unité	N° d'art.
PE	orange	25	500	475	2 x 60	50	37047



Sac thermo



Matière	Couleur	Largeur mm	Longueur mm	Hauteur mm	Unité	N° d'art.
Nylon	noir	290	150	420	1	16771
Nylon	noir	290	150	420	40	16771



Accumulateur de froid

Couleur	Longueur mm	Largeur mm	Hauteur mm	Pour n° d'art.	Unité	N° d'art.
blanc	165	88	18	13412 / 16771	30	20904

Designline

L'idée d'emballage noble



LIGNE COCKTAIL NATURESSE



Bateau kraft Naturesse



Matière	Couleur	Grammage g/m ²	Contenu ml	Longueur cm	Largeur cm	Hauteur cm	Unité	N° d'art.
Carton/PLA	marron	300	120	7.5	4.8	2.7	1'000	16527



Bateau bois Naturesse



Matière	Couleur	Contenu ml	Longueur cm	Largeur cm	Hauteur cm	Unité	N° d'art.
Bois	nature	30	8	6	1	100	10057
Bois	nature	30	8	6	1	4'000	10057



Rialto naturesse



Matière	Couleur	Longueur cm	Largeur cm	Unité	N° d'art.
Fibres végétale	blanc	12	3.6	50	11991
Fibres végétale	blanc	12	3.6	1'000	11991



Assiette mini naturesse, carrée



Matière	Couleur	Longueur cm	Largeur cm	Hauteur cm	Unité	N° d'art.
Fibres végétale	blanc	6.5	6.5	1.2	600	15356
Fibres végétale	blanc	6.5	6.5	1.2	2'400	15356



Bol à dip naturesse, ronde



Matière	Couleur	Ø cm	Hauteur cm	Unité	N° d'art.
Fibres végétale	blanc	7.8	1.5	3'000	19720



Feuille mini naturesse



Matière	Couleur	Longueur cm	Largeur cm	Hauteur cm	Unité	N° d'art.
Fibres végétale	blanc	9.5	6	1.2	600	15354
Fibres végétale	blanc	9.5	6	1.2	2'400	15354



Cocon naturesse



Matière	Couleur	Longueur cm	Largeur cm	Hauteur cm	Unité	N° d'art.
Fibres végétale	blanc	8	5.4	1.2/2.7	600	15355
Fibres végétale	blanc	8	5.4	1.2/2.7	2'400	15355



Goutte naturesse



Matière	Couleur	Longueur cm	Largeur cm	Hauteur cm	Unité	N° d'art.
Fibres végétale	blanc	10.8	5.5	3.5	600	15357
Fibres végétale	blanc	10.8	5.5	3.5	2'400	15357



Swing naturesse



Matière	Couleur	Longueur cm	Largeur cm	Unité	N° d'art.
Fibres végétale	blanc naturel	12.8	6.5	600	10763



Tulip naturesse



Matière	Couleur	Contenu ml	Ø cm	Hauteur cm	Unité	N° d'art.
Fibres végétale	blanc	70	5.8	3.9	50	11990
Fibres végétale	blanc	70	5.8	3.9	1'000	11990

Eye Leaf Naturesse ovale



Matière	Couleur	Longueur cm	Largeur cm	Hauteur cm	Unité	N° d'art.
Feuille de palmier	naturel	11	6	1	400	18852



Coupelle à dip naturesse, ronde



Matière	Couleur	Ø cm	Unité	N° d'art.
Feuille de palmier	naturel	60	400	N732



Coupelle pour dip naturesse, carrée



Matière	Couleur	Longueur cm	Largeur cm	Hauteur cm	Unité	N° d'art.
Feuille de palmier	naturel	6	6	1.5	400	19466



Coupelle à dip bateau naturesse



Matière	Couleur	Longueur cm	Largeur cm	Hauteur cm	Unité	N° d'art.
Feuille de palmier	naturel	11.5	6	2	600	10758



Pyramid naturesse



Matière	Couleur	Contenu ml	Longueur mm	Largeur mm	Hauteur mm	Sorte	Couvercle	Unité	N° d'art.
Fibres végétale	blanc	60	50	50	45	Kova 6		500	20370
Fibres végétale	blanc	220	72	72	72	Kova 22	20271	500	20371



Kova naturesse



Matière	Couleur	Contenu ml	Longueur mm	Largeur mm	Hauteur mm	Sorte	Couvercle	Unité	N° d'art.
PLA	transparent	60	50	50	45	Kova 6	2593	300	18348
PLA	transparent	100	40	40	82	Kova 10	1562	300	18349
PLA	transparent	160	59	59	72	Kova 16	2588	400	18350
PLA	transparent	220	72	72	72	Kova 22	20271	400	18351



Couvercle Kova, naturesse



Matière	Couleur	Pour n° d'art.	Unité	N° d'art.
PLA	transparent	18351 / 20371	400	20271



China Tray mini, naturesse



Matière	Couleur	Contenu ml	Unité	N° d'art.
Carton/PLA	marron	65	400	30511



China Tray mini



Matière	Couleur	Contenu ml	Unité	N° d'art.
Carton/PE	blanc	65	400	15823



China Tray mini



Matière	Couleur	Contenu ml	Unité	N° d'art.
Carton/PE	noir/blanc	65	400	15824



LIGNE COCKTAIL



Saladier et saladier mini

Matière	Couleur	Contenu ml	Ø mm	Hauteur mm	Unité	N° d'art.
PS	noir/or	65	60	40	240	16844
PS	noir/or	160	74	53	240	16843

Bild in Arbeit
Image en cours

Mini marmite ovale

NEW

Matière	Couleur	Contenu ml	Longueur mm	Largeur mm	Hauteur mm	Unité	N° d'art.
PS	noir/or	47	82	45	26	240	38233

Mini poêle

NEW



Matière	Couleur	Contenu ml	Ø mm	Hauteur mm	Unité	N° d'art.
PS	noir/or	25	55	25	240	38234

Casserole mini



Matière	Couleur	Contenu ml	Ø mm	Unité	N° d'art.
PS	noir/or	45	50	240	16840

Pandora

Avec filetage pour couvercle



Matière	Couleur	Contenu ml	Ø mm	Hauteur mm	Couvercle	Unité	N° d'art.
PET	transparent	100	72	40	15722.160 / 14241.160	200	15720
PET	transparent	150	72	50	14241.160 / 15722.160	160	15721.160
PET	transparent	200	72	64	14241.160 / 15722.160	160	14263.160
PET	transparent	250	72	78	14241.160 / 15722.160	160	14264.160

Couvercle pour Pandora



Matière	Couleur	Ø mm	Pour n° d'art.	Unité	N° d'art.
Alu	argent	72	14263.160 / 14264.160 / 15720 / 15721.160	160	15722.160

Couvercle pour Pandora



Matière	Couleur	Ø mm	Pour n° d'art.	Unité	N° d'art.
PP	noir	72	14263.160 / 14264.160 / 15720 / 15721.160	160	14241.160

Tray en carton pour gobelets à dessert Designline adapté aux caisses normalisées



Matière	Couleur	Longueur mm	Largeur mm	Hauteur mm	Unité	N° d'art.
Carton	blanc	353	270	30	80	16773

Square cristal

Matière	Couleur	Contenu ml	Longueur mm	Largeur mm	Hauteur mm	Unité	N° d'art.
PS	transparent	75	45	45	72	1'008	13331



Helios

Matière	Couleur	Contenu ml	Ø mm	Hauteur mm	Couvercle	Unité	N° d'art.
PS	transparent	180	88	56	18119	672	18118



Couvercle Helios dôme

Matière	Couleur	Ø mm	Pour n° d'art.	Unité	N° d'art.
RPET	transparent	88	18118	2'400	18119



Kova

Matière	Couleur	Contenu ml	Longueur mm	Largeur mm	Hauteur mm	Sorte	Couvercle	Unité	N° d'art.
PS	transparent	60	50	50	45	Kova 6	2593	300	2592
PS	transparent	100	40	40	82	Kova 10	1562	300	1561
PS	transparent	160	59	59	72	Kova 16	2588	400	2587
PS	transparent	220	72	72	72	Kova 22	2605 / N041	400	2604



Kova Volute

Matière	Couleur	Contenu ml	Longueur mm	Largeur mm	Hauteur mm	Sorte	Couvercle	Unité	N° d'art.
PS	transparent	60	50	50	45	Kova 6	2593	300	N501
PS	transparent	220	72	72	72	Kova 22	2605 / N041	400	N503



Kova Volute

Matière	Couleur	Contenu ml	Longueur mm	Largeur mm	Hauteur mm	Sorte	Couvercle	Unité	N° d'art.
PS	noir	60	50	50	45	Kova 6	2593	300	N502
PS	noir	220	72	72	72	Kova 22	2605 / N041	400	N504



Couvercle Kova

Matière	Couleur	Longueur mm	Largeur mm	Pour n° d'art.	Unité	N° d'art.
PET	transparent	50	50	2591 / 2592 / N501 / N502	3'600	2593
PET	transparent	40	40	1561 / 18349	3'600	1562
PET	transparent	59	59	2587 / 18350	400	2588
PET	transparent	72	72	2604 / N504 / N503	400	2605



Cubik

Matière	Couleur	Contenu ml	Longueur mm	Largeur mm	Hauteur mm	Sorte	Couvercle	Unité	N° d'art.
PS	transparent	250	110	110	40	Cubik 250	4933	200	4932
PS	transparent	1000	170	170	80	Cubik 1000	1690	100	1659





Cubik 600

Matière	Couleur	Contenu ml	Longueur mm	Largeur mm	Hauteur mm	Couvercle	Unité	N° d'art.
PS	transparent	600	170	170	34	1690	100	4934



Couvercle Cubik 250

Matière	Couleur	Pour n° d'art.	Unité	N° d'art.
PET	transparent	4932	200	4933



Couvercle Cubik 600/1000

Matière	Couleur	Pour n° d'art.	Unité	N° d'art.
PET	transparent	4934 / 1659	100	1690

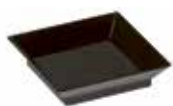

Cubik mini

Matière	Couleur	Longueur mm	Largeur mm	Hauteur mm	Unité	N° d'art.
PS	noir	60	60	14	360	14727



Assiette mini Cubik

Matière	Couleur	Longueur mm	Largeur mm	Hauteur mm	Unité	N° d'art.
PS	Cristal	60	60	14	360	37048



Cubik 65

Matière	Couleur	Longueur mm	Largeur mm	Hauteur mm	Couvercle	Unité	N° d'art.
PS	transparent	130	65	15	2082	200	2081



Cubik 130 cristal

Matière	Couleur	Longueur mm	Largeur mm	Hauteur mm	Couvercle	Unité	N° d'art.
PS	transparent	130	130	15	2056	100	2055



Cubik 130 noir

Matière	Couleur	Longueur mm	Largeur mm	Hauteur mm	Couvercle	Unité	N° d'art.
PS	noir	130	130	15	2056	100	15613



Cubik 180 noir

Matière	Couleur	Longueur mm	Largeur mm	Hauteur mm	Couvercle	Unité	N° d'art.
PS	noir	180	130	15	2069	100	15614

Couvercle Cubik

Matière	Couleur	Pour n° d'art.	Unité	N° d'art.
PET	transparent	2081 / 10905	200	2082
PET	transparent	2055 / 10447	100	2056
PET	transparent	2067 / 10449	100	2069



Verre Comptoir

Matière	Couleur	Contenu ml	Ø mm	Hauteur mm	Unité	N° d'art.
PS	transparent	150	54	80	100	N001



Verre Bodeglass

Matière	Couleur	Contenu ml	Ø mm	Hauteur mm	Couvercle	Unité	N° d'art.
PS	transparent	220	78	56	2609	300	2608
PS	transparent	300	83	57	13110	300	13109



Couvercle Bodeglass

Matière	Couleur	Ø mm	Pour n° d'art.	Unité	N° d'art.
RPET	transparent	78	2608	300	2609
RPET	transparent	83	13109	300	13110



Bodega

Matière	Couleur	Contenu ml	Ø mm	Hauteur mm	Sorte	Couvercle	Unité	N° d'art.
PS	transparent	100	76	35	Bodega 10	2423	200	N198
PS	transparent	180	76	55	Bodega 18	2423	200	N199



Sphère

Matière	Couleur	Contenu ml	Ø mm	Hauteur mm	Forme	Unité	N° d'art.
PET	transparent	60	57	40	piccolo	200	2965
grande	PET	transparent	150	70	50	100	N278
PET	transparent	230	76	62	molto grande	200	13347



Sférik 6

Matière	Couleur	Contenu ml	Ø mm	Hauteur mm	Unité	N° d'art.
PS	mat	60	68	37	200	2599



Sférik 6

Matière	Couleur	Contenu ml	Ø mm	Hauteur mm	Unité	N° d'art.
PS	noir	60	68	37	200	N505



Cocktail Barock

Matière	Couleur	Contenu ml	Ø mm	Hauteur mm	Unité	N° d'art.
PS	transparent	60	49	63	300	14719





Sfèrik 24

Matière	Couleur	Contenu ml	Ø mm	Hauteur mm	Couvercle	Unité	N° d'art.
PS	transparent	240	108	55	2094	200	2606



Couvercle Sfèrik 24

Matière	Couleur	Ø mm	Pour n° d'art.	Unité	N° d'art.
PET	transparent	108	2606	200	2094



Athena

Matière	Couleur	Contenu ml	Ø mm	Hauteur mm	Couvercle	Unité	N° d'art.
PS	transparent	160	85	65	N174	600	2448



Couvercle Athena

Matière	Couleur	Ø mm	Pour n° d'art.	Unité	N° d'art.
PS	transparent	85	2448	500	N174



Athos

Matière	Couleur	Contenu ml	Ø mm	Hauteur mm	Couvercle	Unité	N° d'art.
PS	transparent	180	75	87	2423	200	2442



Couvercle Athos

Matière	Couleur	Ø mm	Pour n° d'art.	Unité	N° d'art.
PET	transparente	80	2442 / 2966 / N198 / N199	200	2423



Coupe cristal

Matière	Couleur	Contenu ml	Ø mm	Hauteur mm	Unité	N° d'art.
PS	transparent	175	90	75	100	N534



Adriano cristal

Matière	Couleur	Contenu ml	Ø mm	Hauteur mm	Unité	N° d'art.
PS	transparent	125	90	75	100	N535

Helena cristal

Matière	Couleur	Contenu ml	Ø mm	Hauteur mm	Unité	N° d'art.
PS	transparent	120	70	67	100	N795



Aton cristal

Matière	Couleur	Contenu ml	Ø mm	Hauteur mm	Couvercle	Unité	N° d'art.
PS	transparent	230	89	72	10356	500	10355



Couvercle Aton cristal

Matière	Couleur	Ø mm	Pour n° d'art.	Unité	N° d'art.
RPET	transparent	89	10355	500	10356



Cocktail Chupito cristal

Matière	Couleur	Contenu ml	Ø mm	Hauteur mm	Unité	N° d'art.
PS	transparent	50	48	38	250	14708



Mojito mini

Matière	Couleur	Contenu ml	Ø mm	Hauteur mm	Unité	N° d'art.
PS	transparent	50	47	44	1'000	N775



Vivienne mini cristal

Matière	Couleur	Contenu ml	Ø mm	Hauteur mm	Couvercle	Unité	N° d'art.
PS	transparent	60	45	52	2597	300	2596



Couvercle

Matière	Couleur	Ø mm	Pour n° d'art.	Unité	N° d'art.
PET	transparent	45	1455 / 2595 / 2596	3'600	2597



Cub Mezzo

Matière	Couleur	Contenu ml	Longueur mm	Largeur mm	Hauteur mm	Unité	N° d'art.
PS	transparent	160	55	55	55	100	N782





Bol Thai mini

NEW

Matière	Couleur	Contenu ml	Ø mm	Hauteur mm	Couvercle	Unité	N° d'art.
PS	noir/vert	30	50	28	N781	200	38232.200
PS	noir/vert	30	50	28	N781	1'200	38232



Bol Thai mini

Matière	Couleur	Contenu ml	Ø mm	Hauteur mm	Couvercle	Unité	N° d'art.
PS	noir/blanc	30	50	28	N781	200	N779



Bol Thai mini

Matière	Couleur	Contenu ml	Ø mm	Hauteur mm	Couvercle	Unité	N° d'art.
PS	bordeaux/noir	30	50	28	N781	200	N780



Evo

Matière	Couleur	Contenu ml	Ø mm	Hauteur mm	Unité	N° d'art.
PS	transparent	50	44	74	200	14709



Tub

Matière	Couleur	Contenu ml	Ø mm	Hauteur mm	Unité	N° d'art.
PS	Mer	80	40	60 / 84	200	2616



Pot mini cristal incl. couvercle

Matière	Couleur	Contenu ml	Ø mm	Unité	N° d'art.
PET	transparent	30	42	200	10878



Bocal à conserves cristal, avec couvercle

Matière	Couleur	Contenu ml	Ø mm	Hauteur mm	Unité	N° d'art.
PS	transparent	45	48	61	240	N843
PS	transparent	80	48	83	240	N774

Boîte de conserve argentée avec couvercle

Matière	Couleur	Contenu ml	Ø mm	Hauteur mm	Unité	N° d'art.
PS	argent	60.0	52	48	200	13320
PS	argent	60.7	61	11	200	13321
PS	argent	220.0	74	70	100	13322



Boîte de conserve cristal, avec couvercle

Matière	Couleur	Contenu ml	Ø mm	Hauteur mm	Unité	N° d'art.
PS	transparent	60	52	48	200	15218
PS	transparent	100	70	35	120	16961
PS	transparent	110	61	57	200	15219
PS	transparent	220	74	70	100	15220



Gobelet à dessert avec couvercle

Matière	Couleur	Contenu ml	Ø mm	Hauteur mm	Unité	N° d'art.
PS	transparent	120	75	70	200	15268



Gobelet à dessert avec couvercle

Matière	Couleur	Contenu ml	Ø mm	Hauteur mm	Unité	N° d'art.
PS	transparent	160	70	90	200	12193



Saladier Grande

Matière	Couleur	Contenu ml	Ø mm	Hauteur mm	Couvercle	Unité	N° d'art.
PS	transparent	120	75	45	2423	200	2966



Lova cristal mini

Matière	Couleur	Contenu ml	Ø mm	Hauteur mm	Unité	N° d'art.
PS	transparent	20	36	50	300	13474



Lova cristal

Matière	Couleur	Contenu ml	Ø mm	Hauteur mm	Unité	N° d'art.
PS	transparent	30	48	60	200	10877



PIEDRA LINE



Coupelle Piedra

Matière	Couleur	Ø mm	Unité	N° d'art.
PS	noir	65	200	N145



Assiette Piedra rectangulaire

Matière	Couleur	Longueur mm	Largeur mm	Unité	N° d'art.
PS	noir	180	90	100	N144



Couvercle Cubik

Matière	Couleur	Pour n° d'art.	Unité	N° d'art.
PET	transparent	2081 / 10905	200	2082
PET	transparent	2055 / 10447	100	2056
PET	transparent	2067 / 10449	100	2069



Plateau Piedra Atlas

Matière	Couleur	Longueur mm	Largeur mm	Hauteur mm	Couvercle	Norme	Carton de transport	Unité	N° d'art.
PS	noir	270	185	10	N221	Atlas 1/2	12726	50	N220
PS	noir	380	274	10	N219	Atlas 1/1		25	N201



Revêtement de tablette gris, antidérapant Atlas



Matière	Couleur	Longueur cm	Largeur cm	Norme	Unité	N° d'art.
Papier	gris	24.6	16.6	Atlas 1/2	5'000	16444
Papier	gris	34.6	25.6	Atlas 1/1	2'000	16440



Cloche pour plateau Piedra Atlas

Matière	Couleur	Norme	Pour n° d'art.	Unité	N° d'art.
PET	transparent	Atlas 1/2	N220	50	N221
RPET	transparent	Atlas 1/1	N201	50	N219



Plateau Piedra

Matière	Couleur	Longueur mm	Largeur mm	Hauteur mm	Couvercle	Norme	Carton de transport	Unité	N° d'art.
PS	noir	325	265	10	10929	GN 1/2	15343	25	10664
PS	noir	530	325	10	10928	GN 1/1	15344	25	10663



Cloche pour plateau Piedra

Matière	Couleur	Longueur mm	Largeur mm	Hauteur mm	Norme	Pour n° d'art.	Unité	N° d'art.
RPET	transparent	325	265	60	GN 1/2	10664	50	10929
RPET	transparent	530	325	60	GN 1/1	10663	50	10928

Assiette Piedra ronde

Matière	Couleur	Ø mm	Couvercle	Unité	N° d'art.
PS	noir	130		100	N213
PS	noir	220	N005	50	N004



LIGNE EN VERRE

Bocal à conserves Weck cristal



Matière	Couleur	Contenu ml	Ø mm	Hauteur mm	Couvercle	Unité	N° d'art.
Verre	transparent	80	60	45	13701 / 12096 / 15210	54	12094.54
Verre	transparent	140	60	69	13701 / 12096 / 15210	54	12095.54
Verre	transparent	160	60	80	13701 / 12096 / 15210	54	13700.54



Bocal à conserves Weck cristal, tulipe



Matière	Couleur	Contenu ml	Ø mm	Hauteur mm	Couvercle	Unité	N° d'art.
Verre	transparent	220	60	80	13701 / 12096 / 15210	32	16372.32



Couvercle pour bocal Weck



Matière	Couleur	Ø mm	Pour n° d'art.	Unité	N° d'art.
Verre	transparent	60	12094 / 12095 / 13700 / 16372	54	12096.54



Rondelle pour bocal Weck

Matière	Ø mm	Pour n° d'art.	Unité	N° d'art.
Caoutchouc	60	12094 / 12095 / 13700 / 16372	10	12097.10
Caoutchouc	60	12094 / 12095 / 13700 / 16372	2'500	12097



Pince de fermeture pour bocal Weck

Matière	Pour n° d'art.	Unité	N° d'art.
Métal	12094 / 12095 / 13700 / 16372	100	12098.100
Métal	12094 / 12095 / 13700 / 16372	2'000	12098.100



Couvercle pour bocal Weck

Matière	Couleur	Ø mm	Pour n° d'art.	Unité	N° d'art.
PP	blanc	60	12094 / 12095 / 13700 / 16372	100	15210



Couvercle pour bocal Weck

Matière	Couleur	Ø mm	Pour n° d'art.	Unité	N° d'art.
LDPE	blanc	60	12094 / 12095 / 13700 / 16372	75	13701





Crème brûlée



Matière	Couleur	Contenu ml	Ø mm	Hauteur mm	Couvercle	Unité	N° d'art.
Verre	transparent	140	80	40	13281.80	80	13280.80



Couvercle crème brûlée

Matière	Couleur	Ø mm	Pour n° d'art.	Unité	N° d'art.
PET	transparent	80	13280.80	80	13281.80



Sphère verre



Matière	Couleur	Contenu ml	Ø mm	Hauteur mm	Unité	N° d'art.
Verre	transparent	75	59	44	72	N773
Verre	transparent	150	75	52	72	N786



Cocktail mini



Matière	Couleur	Contenu ml	Ø mm	Hauteur mm	Unité	N° d'art.
Verre	transparent	70	50	60	144	2959

PLATEAUX



Plateau à cocktail avec porte-verre réutilisable



Matière	Couleur	Longueur mm	Largeur mm	Unité	N° d'art.
PS	blanc	200	200	10	11325
PS	blanc	200	200	100	11325



Plateau à cocktail avec porte-verre réutilisable



Matière	Couleur	Longueur mm	Largeur mm	Unité	N° d'art.
PS	transparent	200	200	10	2557
PS	transparent	200	200	100	2557



Plateau à cocktail avec porte-verre réutilisable



Matière	Couleur	Longueur mm	Largeur mm	Unité	N° d'art.
PS	noir	200	200	10	N593
PS	noir	200	200	100	N593

Assiette cocktail, nature avec porte-verre



Matière	Couleur	Longueur mm	Largeur mm	Unité	N° d'art.
Feuille de palmier	nature	210	210	100	29952



Plateau Luxus

Matière	Couleur	Longueur mm	Largeur mm	Hauteur mm	Couvercle	Norme	Unité	N° d'art.
Carton	noir	274	192	15	2042	Atlas 1/2	50	16320
Carton	noir	370	270	15	2181	Atlas 1/1	50	15074



Plateau Atlas

Matière	Couleur	Longueur mm	Largeur mm	Hauteur mm	Couvercle	Norme	Unité	N° d'art.
PS	noir	380	274	20	2181	Atlas 1/1	50	15559



Revêtement de tablette gris, antidérapant Atlas



Matière	Couleur	Longueur cm	Largeur cm	Norme	Unité	N° d'art.
Papier	gris	24.6	16.6	Atlas 1/2	5'000	16444
Papier	gris	34.6	25.6	Atlas 1/1	2'000	16440



Couvercle Atlas medium

Matière	Couleur	Hauteur mm	Pour n° d'art.	Unité	N° d'art.
PET	transparent	40	2041 / 16320	50	2042
PET	transparent	40	2180 / 15559 / 15074	50	2181



Plateau Diamant rectangulaire

Matière	Couleur	Longueur mm	Largeur mm	Hauteur mm	Unité	N° d'art.
PS	noir	420	320	23	25	N173



Plateau Quadra

Matière	Couleur	Longueur mm	Largeur mm	Hauteur mm	Couvercle	Unité	N° d'art.
PS	Mer	310	310	22	2237	50	2236



Couvercle pour plateau Quadra

Matière	Couleur	Hauteur mm	Pour n° d'art.	Unité	N° d'art.
PET	transparent	45	2236	50	2237



COUVERTS ET ACCESSOIRES



Cuillère mini naturese, noire



Matière	Couleur	Longueur mm	Unité	N° d'art.
CPLA	noir	100	1'000	19349



Fourchette mini naturese, noire



Matière	Couleur	Longueur mm	Unité	N° d'art.
CPLA	noir	100	1'000	19348



Cuillère mini

Matière	Couleur	Longueur mm	Unité	N° d'art.
PS	transparent	100	500	2756
PS	transparent	100	5'000	2756



Fourchette mini

Matière	Couleur	Longueur mm	Unité	N° d'art.
PS	transparent	100	500	2755
PS	transparent	100	5'000	2755



Pipette transparente

Matière	Couleur	Contenu ml	Unité	N° d'art.
PP	transparent	5	100	13328
PP	transparent	5	1'000	13328



Stick Prisma

Matière	Couleur	Longueur mm	Unité	N° d'art.
PS	noir	100	3'000	N481



Stick Fuji



Matière	Couleur	Longueur mm	Unité	N° d'art.
Bambou	naturel/rouge	120	250	11397
Bambou	naturel/rouge	120	4'000	11397
Bambou	naturel/jaune	120	250	11398
Bambou	naturel/jaune	120	4'000	11398



Stick Atami / Kita / Kyoto



Matière	Couleur	Longueur mm	Unité	N° d'art.
Bambou	naturel/noir/rouge	90	250	11399
Bambou	naturel/noir/rouge	90	4'000	11399
Bambou	naturel/noir/rouge	70	250	11401
Bambou	naturel/noir/rouge	70	4'000	11401
Bambou	naturel/rouge	90	250	11402
Bambou	naturel/rouge	90	4'000	11402

Stick Saigon Twisted

Matière	Couleur	Longueur mm	Unité	N° d'art.
Bambou	naturel/noir	80	250	10054
Bambou	naturel/noir	80	4'000	10054
Bambou	naturel/noir	120	250	10055
Bambou	naturel/noir	120	4'000	10055



Stick Saigon

Matière	Couleur	Longueur mm	Unité	N° d'art.
Bambou	naturel	40	250	2677
Bambou	naturel	40	4'000	2677
Bambou	naturel	60	250	10122
Bambou	naturel	60	4'000	10122
Bambou	naturel	90	250	11394
Bambou	naturel	90	4'000	11394
Bambou	naturel	105	250	2760
Bambou	naturel	105	4'000	2760
Bambou	naturel	120	250	2761
Bambou	naturel	120	4'000	2761
Bambou	naturel	150	250	11395
Bambou	naturel	150	4'000	11395
Bambou	naturel	180	250	11396
Bambou	naturel	180	4'000	11396



Stick Mumbai

Matière	Couleur	Longueur mm	Unité	N° d'art.
Bambou	naturel/noir	80	250	10052
Bambou	naturel/noir	80	4'000	10052
Bambou	naturel/noir	120	250	10053
Bambou	naturel/noir	120	4'000	10053



Stick Tokyo

Matière	Couleur	Longueur mm	Unité	N° d'art.
Bambou	naturel	90	250	2762
Bambou	naturel	90	4'000	2762
Bambou	naturel	120	250	2763
Bambou	naturel	120	4'000	2763
Bambou	naturel	140	250	N181
Bambou	naturel	140	4'000	N181
Bambou	naturel	180	250	N334
Bambou	naturel	180	4'000	N334



Pince bambou

Matière	Couleur	Longueur mm	Unité	N° d'art.
Bambou	naturel	80	100	2479
Bambou	naturel	80	1'000	2479



Vinaigrette

Contenu ml	Hauteur mm	Ingrédients	Unité	N° d'art.
20	70	huile de colza 59%, vinaigre balsamique 25% (contient SULFIT), huile de olive 16%	256	2008



Pacovis SA

Grabenmattenstrasse 19

CH-5608 Stetten

t +41 56 485 93 93

f +41 56 485 93 00

verkauf@pacovis.ch

pacovis.ch